



Estado da Paraíba
Prefeitura Municipal de Juru

MEMORIAL DESCRITIVO E ESPECIFICAÇÕES

TÉCNICAS

PASSAGEM MOLHADA - JURU - PB



OUTUBRO
2025



Estado da Paraíba
Prefeitura Municipal de Juru

INFORMAÇÕES PRELIMINARES

O presente memorial tem por objetivo estabelecer critérios, definir tipos de materiais e descrever de forma clara os serviços a serem executados, bem como estabelecer normas para execução da obra de Construção da passagem, no município de Juru (PB).

Os projetos necessários para a execução do serviço são: arquitetônico, estrutural instalação elétrica. Todos os projetos necessários á execução dos serviços serão fornecidos pela Prefeitura Municipal e quaisquer dúvidas posteriores deverão ser esclarecidas com a fiscalização.

FONTE DOS PREÇOS

Para o orçamento do Projeto foi utilizado as Composições de Preço do SINAPI Paraíba, com data base de março de 2025. Em alguns casos específicos, foi utilizado SBC e ORSE.

NORMAS

São parte integrante deste caderno de encargos, independentemente de transcrição, todas as normas (NBRs) da Associação Brasileira de Normas Técnicas (ABNT).

BDI Utilizado

Conforme exposto anteriormente nos orçamentos e na composição de BDI exposto de acordo com Acórdão 2622/2013-TCU-PLENÁRIO, BDI para Serviços 24,52%.

EXECUÇÃO DOS SERVIÇOS

O contratado deverá dar início aos serviços e obras dentro do prazo pré-estabelecido no contrato conforme a data da Ordem de Serviço expedida pela Prefeitura Municipal.



Estado da Paraíba
Prefeitura Municipal de Juru

Os serviços contratados serão executados rigorosamente de acordo com estas Especificações, os desenhos e demais elementos neles referidos.

Serão impugnados pela Fiscalização todos os trabalhos que não satisfaçam às condições contratuais.

Ficará a CONTRATADA obrigada a demolir e a refazer os trabalhos impugnados logo após a oficialização pela Fiscalização, ficando por sua conta exclusiva as despesas decorrentes dessas providências.

A CONTRATADA será responsável pelos danos causados a Prefeitura e a terceiros decorrentes de sua negligência, imperícia e omissão.

Será mantido pela CONTRATADA, perfeito e ininterrupto serviço de vigilância nos recintos de trabalho, cabendo-lhe toda a responsabilidade por quaisquer danos decorrentes de negligência durante a execução das obras, até a entrega definitiva.

A utilização de equipamentos, aparelhos e ferramentas deverá ser apropriada a cada serviço, a critério da Fiscalização e Supervisão.

A CONTRATADA tomará todas as precauções e cuidados no sentido de garantir inteiramente a estabilidade de prédios vizinhos, canalizações e redes que possam ser atingidas, pavimentações das áreas adjacentes e outras propriedades de terceiros, e ainda a segurança de operários e transeuntes durante a execução de todas as etapas da obra

MATERIAIS

Todo material a ser empregado na obra será de primeira qualidade e suas especificações deverão ser respeitadas. Quaisquer modificações deverão ser autorizadas pela fiscalização.

Caso julgue necessário, a Fiscalização e Supervisão poderão solicitar a apresentação de certificados de ensaios relativos a materiais a serem utilizados e o fornecimento de amostras dos mesmos.

Os materiais adquiridos deverão ser estocados de forma a assegurar a conservação de suas características e qualidades para emprego nas obras, bem como a facilitar sua inspeção.



Estado da Paraíba
Prefeitura Municipal de Juru

Quando se fizer necessário, os materiais serão estocados sobre plataformas de superfícies limpas e adequadas para tal fim, ou ainda em depósitos resguardados das intempéries.

De um modo geral, serão válidas todas as instruções, especificações e normas oficiais no que se refere à recepção, transporte, manipulação, emprego e estocagem dos materiais a serem utilizados nas diferentes obras.

Todos os materiais, salvo disposto em contrário nas Especificações Técnicas, serão fornecidos pela CONTRATADA.

MÃO DE OBRA

A CONTRATADA manterá na obra engenheiros, mestres, operários e funcionários administrativos em número e especialização compatíveis com a natureza dos serviços, bem como materiais em quantidade suficiente para a execução dos trabalhos.

Todo pessoal da CONTRATADA deverá possuir habilitação e experiência para executar, adequadamente, os serviços que lhes forem atribuídos.

Qualquer empregado da CONTRATADA ou de qualquer subcontratada que, na opinião da Fiscalização, não executar o seu trabalho de maneira correta e adequada, ou seja, desrespeitoso, temperamental, desordenado ou indesejável por outros motivos, deverá, mediante solicitação por escrito da Fiscalização, ser afastado imediatamente pela CONTRATADA.

ASSISTÊNCIA TÉCNICA E ADMINISTRATIVA

Para perfeita execução e completo acabamento das obras e serviços, o Contratado se obriga, sob as responsabilidades legais vigentes, a prestar toda assistência técnica e administrativa necessária ao andamento conveniente dos trabalhos.



**Estado da Paraíba
Prefeitura Municipal de Juru**

DESPESAS INDIRETAS E ENCARGOS SOCIAIS

Ficará a cargo da contratada, para execução dos serviços toda a despesa referente à mão-de-obra, material, transporte, leis sociais, licenças, enfim multas e taxas de qualquer natureza que incidam sobre a obra.

A obra deverá ser registrada obrigatoriamente no CREA-PB em até cinco (05) dias úteis a partir da expedição da ordem de serviço pela Prefeitura Municipal devendo ser apresentadas a Prefeitura cópias da ART, devidamente protocolada no CREA-PB e Comprovante de Pagamento da mesma.

CONDIÇÕES DE TRABALHO E SEGURANÇA DA OBRA

Caberá ao construtor o cumprimento das disposições no tocante ao emprego de equipamentos de “segurança” dos operários e sistemas de proteção das máquinas instaladas no canteiro de obras. Deverão ser utilizados capacetes, cintos de segurança luvas, máscaras, etc., quando necessários, como elementos de proteção dos operários. As máquinas deverão conter dispositivos de proteção tais como: chaves apropriadas, disjuntores, fusíveis, etc.

Deverá ainda, ser atentado para tudo o que reza as normas de regulamentação “NR18” da Legislação, em vigor, condições e Meio Ambiente do Trabalho na Indústria da Construção Civil.

Em caso de acidentes no canteiro de trabalho, a CONTRATADA deverá:

- Prestar todo e qualquer socorro imediato às vítimas;
- Paralisar imediatamente as obras nas suas circunvizinhanças, a fim de evitar a possibilidade de mudanças das circunstâncias relacionadas com o acidente;
- Solicitar imediatamente o comparecimento da FISCALIZAÇÃO no lugar da ocorrência, relatando o fato.

A CONTRATADA é a única responsável pela segurança, guarda e conservação de todos os materiais, equipamentos, ferramentas e utensílios e, ainda, pela proteção destes e das instalações da obra.



Estado da Paraíba
Prefeitura Municipal de Juru

A CONTRATADA deverá manter livre o acesso aos equipamentos contra incêndios e os registros de água situados no canteiro, a fim de poder combater eficientemente o fogo na eventualidade de incêndio, ficando expressamente proibida a queima de qualquer espécie de madeira ou de outro material inflamável no local da obra.

No canteiro de trabalho, a CONTRATADA deverá manter diariamente, durante as 24 horas, um sistema eficiente de vigilância efetuado por número apropriado de homens idôneos, devidamente habilitados e uniformizados, munidos de apitos, e eventualmente de armas, com respectivo “porte” concedido pelas autoridades policiais.

ESPECIFICAÇÕES TÉCNICAS

1. PLACA DA OBRA

Fornecida e instalada em chapa de aço galvanizado e estrutura de madeira, nas dimensões especificadas no memorial de cálculo.

2. PASSAGEM MOLHADA BARRA DOS PIRES

Realizado a escavação com profundidade de até 1,5m. para dar início a concretagem deverá aplicado lastro de concreto magro, aplicado em blocos de coroamento ou sapatas, espessura de 5 cm. Em seguida será assentamento de tubo de concreto para redes coletoras de águas pluviais, diâmetro de 800mm com junta rígida. para o fechamento lateral fôrma retangulares em chapa de madeira compensada plastificada.

A sua Concretagem deverá ser com pedra argamassada com cimento e areia 1:3, 40% de argamassa em volume. e a camada de rolamento com concreto fck = 30mpa, traço 1:2,1:2,5 (em massa seca de cimento/ areia média/ brita 1) tendo seu lançamento com uso de baldes, adensamento e acabamento.

Para a sinalização serão utilizado balizadores em concreto armado com tubo de pvc 100 mm, h=1,00 m, enchimento em concreto 20mpa, pintura esmalte sintético com aplicação de película reflet. lentes inclusas, inclusive assentamento na passagem molhada

Jefferson Cordeiro de Morais
Engenheiro Civil e Téc Agrimensor
CREA 161672564-8



Estado da Paraíba
Prefeitura Municipal de Juru



RELATÓRIO FOTOGRÁFICO
PASSAGEM MOLHADA - JURU - PB

Juru-PB, 21 de Dezembro de 1961

outubro
2025



Estado da Paraíba
Prefeitura Municipal de Juru



Figura 01: passagem molhada.



Figura 02: passagem molhada.

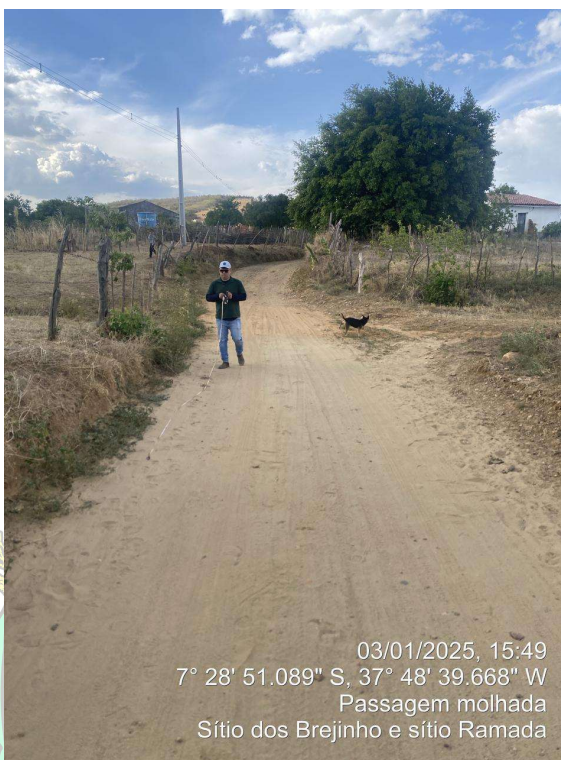

Estado da Paraíba
Prefeitura Municipal de Juru

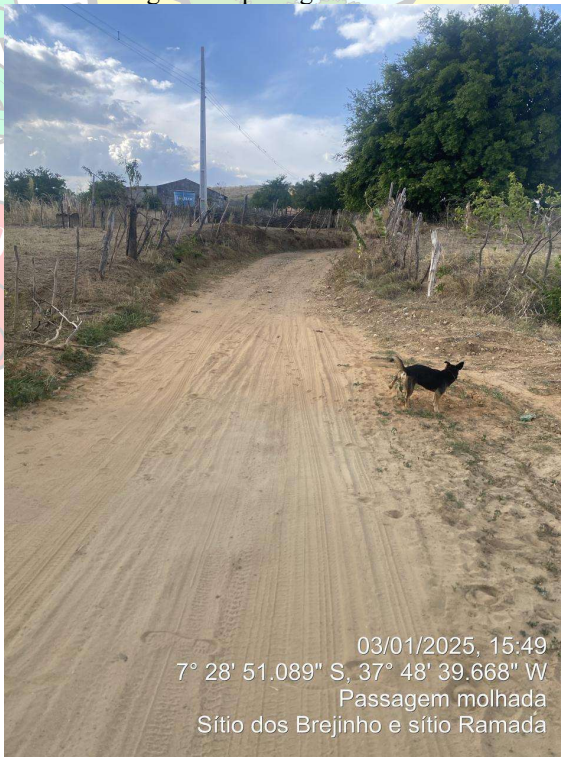

Figura 03: passagem molhada.



Figura 04: passagem molhada.

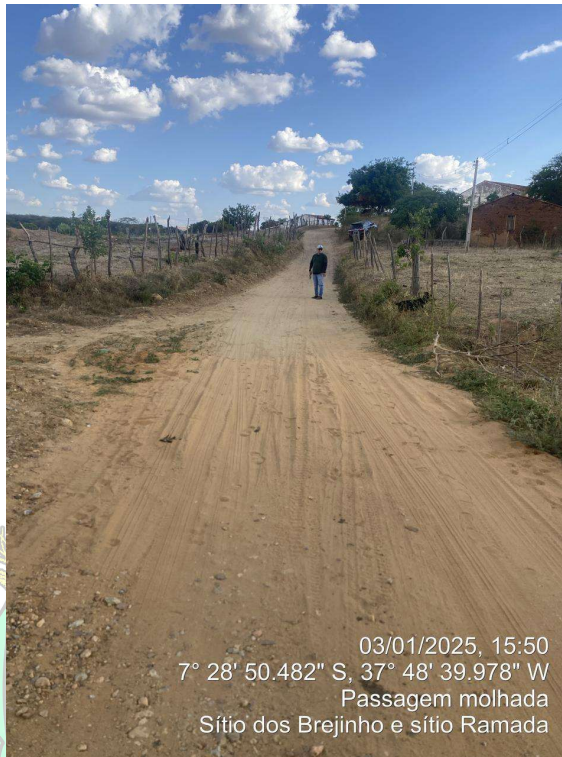

Estado da Paraíba
Prefeitura Municipal de Juru

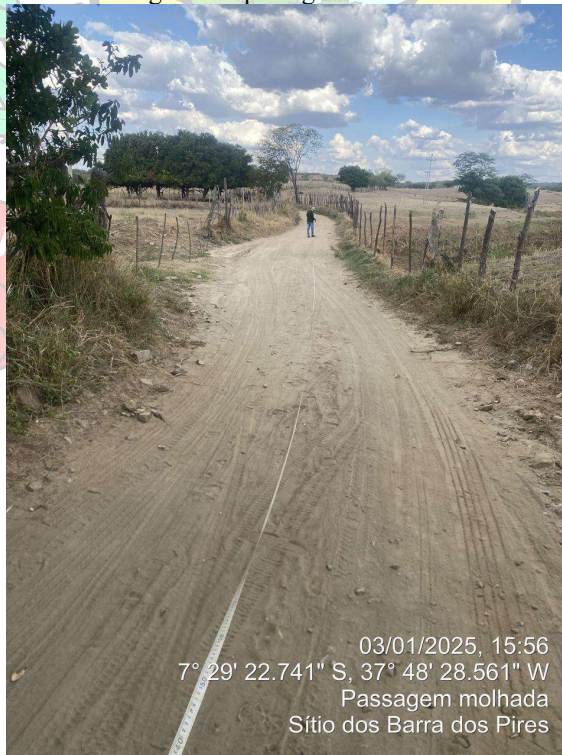

Figura 05: passagem molhada.



Figura 06: passagem molhada.

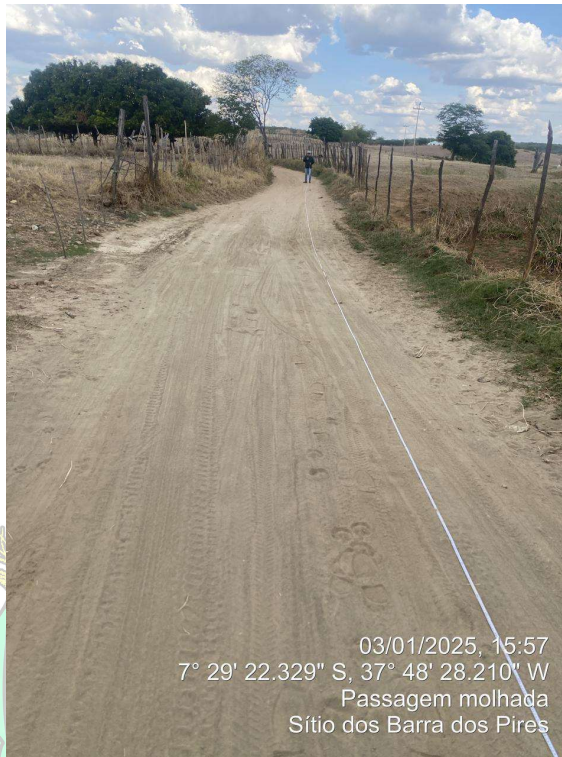

Estado da Paraíba
Prefeitura Municipal de Juru

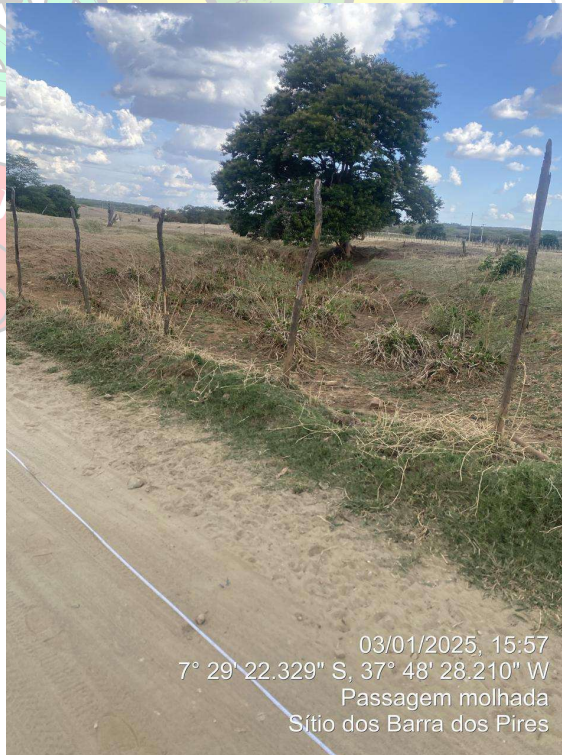

Figura 07: passagem molhada.



Figura 08: passagem molhada.

Jefferson Cordeiro de Moraes
Engenheiro Civil e Téc Agrimensor
CREA 161672564-8

PREFEITURA MUNICIPAL DE JURU
CNPJ: 08.888.950/0001-41

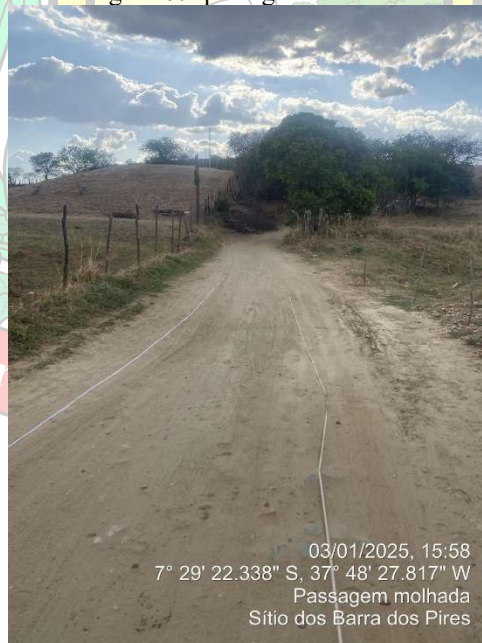

Obra
PASSAGEM MOLHADA

Bancos
SINAPI - 08/2025 - Paraíba 22,57%
SBC - 09/2025 - Paraíba
SICRO3 - 07/2025 -
Paraíba
ORSE - 10/2024 - Sergipe

B.D.I.

Encargos Sociais
Desonerado: embutido nos preços
unitário dos insumos de mão de
obra, de acordo com as bases.

Orçamento Sintético

Item	Código	Banco	Descrição	Und	Quant.	Valor Unit	Valor Unit com BDI	Total	Peso (%)
1			SERVIÇOS PRELIMINARES		1		R\$ 3.394,20	R\$ 3.394,20	2,73 %
1.1	103689	SINAPI	FORNECIMENTO E INSTALAÇÃO DE PLACA DE OBRA COM CHAPA GALVANIZADA E ESTRUTURA DE MADEIRA. AF_03/2022_PS	m²	6	R\$ 461,54	R\$ 565,70	R\$ 3.394,20	2,73 %
2			PASSAGEM MOLHADA BARRA DOS PIRES		1		R\$ 120.714,68	R\$ 120.714,68	97,27 %
2.1	90105	SINAPI	ESCAVAÇÃO MECANIZADA DE VALA COM PROFUNDIDADE ATÉ 1,5 M (MÉDIA MONTANTE E JUSANTE/UMA COMPOSIÇÃO POR TRECHO), RETROESCAV. (0,26 M3), LARGURA MENOR QUE 0,8 M, EM SOLO DE 1A CATEGORIA, LOCAIS COM BAIXO NÍVEL DE INTERFERÊNCIA. AF_09/2024	m³	21,6	R\$ 8,06	R\$ 9,87	R\$ 213,19	0,17 %
2.2	103800	SINAPI	PEDRA ARGAMASSADA COM CIMENTO E AREIA 1:3, 40% DE ARGAMASSA EM VOLUME - AREIA E PEDRA DE MÃO COMERCIAIS - FORNECIMENTO E ASSENTAMENTO. AF_08/2022	m³	39	R\$ 486,50	R\$ 596,30	R\$ 23.255,70	18,74 %
2.3	104737	SINAPI	REATERRO MANUAL DE VALAS, COM PLACA VIBRATÓRIA. AF_08/2023	m³	351	R\$ 19,06	R\$ 23,36	R\$ 8.199,36	6,61 %
2.4	95428	SINAPI	TRANSPORTE COM CAMINHÃO BASCULANTE DE 18 M³, EM VIA URBANA EM LEITO NATURAL (UNIDADE: TXKM). AF_07/2020	TXKM	1710	R\$ 1,50	R\$ 1,83	R\$ 3.129,30	2,52 %
2.5	101463	SINAPI	CARGA, MANOBRA E DESCARGA DE TUBOS DE CONCRETO, DN 600 MM, EM CAMINHÃO CARROCERIA COM GUINDAUTO (MUNCK) 11,7 TM. AF_07/2020	T	9	R\$ 42,52	R\$ 52,11	R\$ 468,99	0,38 %
2.6	92221	SINAPI	TUBO DE CONCRETO PARA REDES COLETORAS DE ÁGUAS PLUVIAIS, DIÂMETRO DE 600 MM, JUNTA RÍGIDA, INSTALADO EM LOCAL COM ALTO NÍVEL DE INTERFERÊNCIAS - FORNECIMENTO E ASSENTAMENTO. AF_03/2024	M	30	R\$ 365,67	R\$ 448,20	R\$ 13.446,00	10,83 %
2.7	92811	SINAPI	ASSENTAMENTO DE TUBO DE CONCRETO PARA REDES COLETORAS DE ÁGUAS PLUVIAIS, DIÂMETRO DE 600 MM, JUNTA RÍGIDA, INSTALADO EM LOCAL COM BAIXO NÍVEL DE INTERFERÊNCIAS (NÃO INCLUI FORNECIMENTO). AF_03/2024	M	30	R\$ 47,67	R\$ 58,42	R\$ 1.752,60	1,41 %
2.8	96619	SINAPI	LASTRO DE CONCRETO MAGRO, APLICADO EM BLOCOS DE COROAMENTO OU SAPATAS, ESPESSURA DE 5 CM. AF_01/2024	m²	300	R\$ 37,45	R\$ 45,90	R\$ 13.770,00	11,10 %

PREFEITURA MUNICIPAL DE JURU

CNPJ: 08.888.950/0001-41

2.9	92430	SINAPI	MONTAGEM E DESMONTAGEM DE FÔRMA DE PILARES RETANGULARES E ESTRUTURAS SIMILARES COM ÁREA MÉDIA DAS SEÇÕES MENOR OU IGUAL A 0,25 M², PÉ-DIREITO SIMPLES, EM CHAPA DE MADEIRA COMPENSADA PLASTIFICADA, 10 UTILIZAÇÕES. AF_12/2015	m²	112	R\$ 54,93	R\$ 67,32	R\$ 7.539,84	6,08 %
2.10	10428	ORSE	Tela aço soldada nervurada CA-60, malha 15x15cm, ferro 4.2mm, painel 2x3m, (1,50kg/m²), Malha Pop Reforçada Gerdau ou similar	m²	300	R\$ 12,38	R\$ 15,17	R\$ 4.551,00	3,67 %
2.11	94966	SINAPI	CONCRETO FCK = 30MPA, TRAÇO 1:2,1:2,5 (EM MASSA SECA DE CIMENTO/ AREIA MÉDIA/ BRITA 1) - PREPARO MECÂNICO COM BETONEIRA 400 L. AF_05/2021	m³	45	R\$ 507,75	R\$ 622,34	R\$ 28.005,30	22,57 %
2.12	103670	SINAPI	LANÇAMENTO COM USO DE BALDES, ADENSAMENTO E ACABAMENTO DE CONCRETO EM ESTRUTURAS. AF_02/2022	m³	45	R\$ 252,02	R\$ 308,90	R\$ 13.900,50	11,20 %
2.13	CPU 010	Próprio	BALIZADORES EM CONCRETO ARMADO COM TUBO DE PVC 100 MM, H=1,00 M, ENCHIMENTO EM CONCRETO 20MPA, PINTURA ESMALTE SINTÉTICO COM APLICAÇÃO DE PELÍCULA REFLET. LENTES INCLUSAS, INCLUSIVE ASSENTAMENTO NA PASSAGEM MOLHADA.	Und	70	R\$ 28,94	R\$ 35,47	R\$ 2.482,90	2,00 %

Total sem BDI	R\$	101.271,38
Total do BDI	R\$	22.837,50
Total Geral	R\$	124.108,88

Jefferson Cordeiro de Moraes
 CREA - 1616725648
 Eng Civil / Tec Agrimensura



Obra
PASSAGEM MOLHADA

Bancos
SINAPI - 08/2025 - Paraíba 22,57%
SBC - 09/2025 - Paraíba
SICRO3 - 07/2025 - Paraíba
ORSE - 10/2024 - Sergipe

B.D.I.

Encargos Sociais
Desonerado: embutido nos
preços unitário dos insumos de
mão de obra, de acordo com as
bases.

Orçamento Sintético

Item	Código	Banco	Descrição	Und	Quant.	Valor Unit	Valor Unit com BDI	Total	Peso (%)
1			SERVIÇOS PRELIMINARES		1		3.394,20	3.394,20	2,73 %
1.1	103689	SINAPI	FORNECIMENTO E INSTALAÇÃO DE PLACA DE OBRA COM CHAPA GALVANIZADA E ESTRUTURA DE MADEIRA. AF_03/2022_PS	m²	6	461,54	565,70	3.394,20	2,73 %
Local			Descrição	Fórmula				Quantidade	
			ALTURA X COMPRIMENTO	2 * 3				6,0000000	
2			PASSAGEM MOLHADA BARRA DOS PIRES		1		120.714,68	120.714,68	97,27 %
2.1	90105	SINAPI	ESCAVAÇÃO MECANIZADA DE VALA COM PROFUNDIDADE ATÉ 1,5 M (MÉDIA MONTANTE E JUSANTE/UMA COMPOSIÇÃO POR TRECHO), RETROESCAV. (0,26 M3), LARGURA MENOR QUE 0,8 M, EM SOLO DE 1A CATEGORIA, LOCAIS COM BAIXO NÍVEL DE INTERFERÊNCIA. AF_09/2024	m³	21,6	8,06	9,87	213,19	0,17 %
Local			Descrição	Fórmula				Quantidade	
			COMPRIMENTO LATERAL * NUMERO DE LADOS * LARGURA * ALTURA	(60 * 2) * 0,30 * 0,60				21,6000000	
2.2	103800	SINAPI	PEDRA ARGAMASSADA COM CIMENTO E AREIA 1:3, 40% DE ARGAMASSA EM VOLUME - AREIA E PEDRA DE MÃO COMERCIAIS - FORNECIMENTO E ASSENTAMENTO. AF_08/2022	m³	39	486,50	596,30	23.255,70	18,74 %
Local			Descrição	Fórmula				Quantidade	
			COMPRIMENTO LATERAL * NUMERO DE LADOS * LARGURA * ALTURA	(50 * 2) * 0,30 * 1,30				39,0000000	
2.3	104737	SINAPI	REATERRO MANUAL DE VALAS, COM PLACA VIBRATÓRIA. AF_08/2023	m³	351	19,06	23,36	8.199,36	6,61 %
Local			Descrição	Fórmula				Quantidade	
			LARGURA * COMPRIMENTO * ALTURA	5,40 * 50 * 1,30				351,0000000	
2.4	95428	SINAPI	TRANSPORTE COM CAMINHÃO BASCULANTE DE 18 M³, EM VIA URBANA EM LEITO NATURAL (UNIDADE: TXKM). AF_07/2020	TXKM	1710	1,50	1,83	3.129,30	2,52 %
Local			Descrição	Fórmula				Quantidade	
			TONELADA * KM (IDA E VOLTA)	9*((90+5)*2)				1.710,0000000	

PREFEITURA MUNICIPAL DE JURU
CNPJ: 08.888.950/0001-41

2.5	101463	SINAPI	CARGA, MANOBRA E DESCARGA DE TUBOS DE CONCRETO, DN 600 MM, EM CAMINHÃO CARROCERIA COM GUINDAUTO (MUNCK) 11,7 TM. AF_07/2020	T	9	42,52	52,11	468,99	0,38 %
Local			Descrição	Fórmula				Quantidade	
			UNITARIO PESO * QUANTIDADE	9				9,0000000	
2.6	92221	SINAPI	TUBO DE CONCRETO PARA REDES COLETORAS DE ÁGUAS PLUVIAIS, DIÂMETRO DE 600 MM, JUNTA RÍGIDA, INSTALADO EM LOCAL COM ALTO NÍVEL DE INTERFERÊNCIAS - FORNECIMENTO E ASSENTAMENTO. AF_03/2024	M	30	365,67	448,20	13.446,00	10,83 %
Local			Descrição	Fórmula				Quantidade	
			QUANT.	30				30,0000000	
2.7	92811	SINAPI	ASSENTAMENTO DE TUBO DE CONCRETO PARA REDES COLETORAS DE ÁGUAS PLUVIAIS, DIÂMETRO DE 600 MM, JUNTA RÍGIDA, INSTALADO EM LOCAL COM BAIXO NÍVEL DE INTERFERÊNCIAS (NÃO INCLUI FORNECIMENTO). AF_03/2024	M	30	47,67	58,42	1.752,60	1,41 %
Local			Descrição	Fórmula				Quantidade	
			QUANT.	30				30,0000000	
2.8	96619	SINAPI	LASTRO DE CONCRETO MAGRO, APLICADO EM BLOCOS DE COROAMENTO OU SAPATAS, ESPESSURA DE 5 CM. AF_01/2024	m²	300	37,45	45,90	13.770,00	11,10 %
Local			Descrição	Fórmula				Quantidade	
			COMPRIMENTO * LARGURA	50 * 6				300,0000000	
2.9	92430	SINAPI	MONTAGEM E DESMONTAGEM DE FÔRMA DE PILARES RETANGULARES E ESTRUTURAS SIMILARES COM ÁREA MÉDIA DAS SEÇÕES MENOR OU IGUAL A 0,25 M², PÉ-DIREITO SIMPLES, EM CHAPA DE MADEIRA COMPENSADA PLASTIFICADA, 10 UTILIZAÇÕES. AF_12/2015	m²	112	54,93	67,32	7.539,84	6,08 %
Local			Descrição	Fórmula				Quantidade	
			PERIMETRO DA PASSAGEM MOLHADA	6 + 50 + 6 + 50				112,0000000	
2.10	10428	ORSE	Tela aço soldada nervurada CA-60, malha 15x15cm, ferro 4.2mm, painel 2x3m, (1,50kg/m²), Malha Pop Reforçada Gerdau ou similar	m²	300	12,38	15,17	4.551,00	3,67 %
Local			Descrição	Fórmula				Quantidade	
			AREA TOTAL	50 * 6				300,0000000	
2.11	94966	SINAPI	CONCRETO FCK = 30MPA, TRAÇO 1:2,1:2,5 (EM MASSA SECA DE CIMENTO/ AREIA MÉDIA/ BRITA 1) - PREPARO MECÂNICO COM BETONEIRA 400 L. AF_05/2021	m³	45	507,75	622,34	28.005,30	22,57 %
Local			Descrição	Fórmula				Quantidade	
			VOLUME DE CONCRETO	50*6*0,15				45,0000000	

PREFEITURA MUNICIPAL DE JURU
CNPJ: 08.888.950/0001-41

2.12	103670	SINAPI	LANÇAMENTO COM USO DE BALDES, ADENSAMENTO E ACABAMENTO DE CONCRETO EM ESTRUTURAS. AF_02/2022	m³	45	252,02	308,90	13.900,50	11,20 %
Local			Descrição	Fórmula				Quantidade	
			VOLUME DE CONCRETO	50*6*0,15				45,0000000	
2.13	CPU 010	Próprio	BALIZADORES EM CONCRETO ARMADO COM TUBO DE PVC 100 MM, H=1,00 M, ENCHIMENTO EM CONCRETO 20MPA, PINTURA ESMALTE SINTÉTICO COM APLICAÇÃO DE PELÍCULA REFLET. LENTES INCLUSAS, INCLUSIVE ASSENTAMENTO NA PASSAGEM MOLHADA.	Und	70	28,94	35,47	2.482,90	2,00 %
Local			Descrição	Fórmula				Quantidade	
			A CADA METRO LINEAR	70				70,0000000	
						Total sem BDI	R\$	101.271,38	
						Total do BDI	R\$	22.837,50	
						Total Geral	R\$	124.108,88	

Jefferson Cordeiro de Moraes
CREA - 1616725648
Eng Civil / Tec Agrimensura



Obra
PASSAGEM MOLHADA

Bancos
SINAPI - 08/2025 - Paraíba
SBC - 09/2025 - Paraíba
SICRO3 - 07/2025 - Paraíba
ORSE - 10/2024 - Sergipe

B.D.I.
22,57%

Encargos Sociais
Desonerado: embutido nos
preços unitário dos insumos de
mão de obra, de acordo com as
bases.

Planilha Orçamentária Analítica

1									3.394,20	
SERVIÇOS PRELIMINARES										
1.1	Código	Banco	Descrição	Tipo	Und	Quant.	Valor Unit	Total		
Composição	103689	SINAPI	FORNECIMENTO E INSTALAÇÃO DE PLACA DE OBRA COM CHAPA GALVANIZADA E ESTRUTURA DE MADEIRA. AF_03/2022_PS	Sinalização Vertical Viária	m²	1,0000000	461,54	461,54		
Composição Auxiliar	102234	SINAPI	PINTURA IMUNIZANTE PARA MADEIRA, 2 DEMÃOS. AF_01/2021	Pintura em Madeira	m²	0,5000000	23,85	11,92		
Composição Auxiliar	88262	SINAPI	CARPINTEIRO DE FORMAS COM ENCARGOS COMPLEMENTARES	Livro SINAPI: Cálculos e Parâmetros	H	0,3729000	22,51	8,39		
Composição Auxiliar	88316	SINAPI	SERVEnte COM ENCARGOS COMPLEMENTARES	Livro SINAPI: Cálculos e Parâmetros	H	1,1186000	18,67	20,88		
Insumo	00004813	SINAPI	PLACA DE OBRA (PARA CONSTRUCAO CIVIL) EM CHAPA GALVANIZADA *N. 22*, ADESIVADA, DE *2,4 X 1,2* M (SEM POSTES PARA FIXACAO)	Material	m²	1,0000000	400,00	400,00		
Insumo	00005065	SINAPI	PREGO DE ACO POLIDO COM CABECA 10 X 10 (7/8 X 17)	Material	KG	0,0113000	42,57	0,48		
Insumo	00004509	SINAPI	SARRAFO *2,5 X 10* CM EM PINUS, MISTA OU EQUIVALENTE DA REGIAO - BRUTA	Material	M	3,2083000	6,10	19,57		
Insumo	00005069	SINAPI	PREGO DE ACO POLIDO COM CABECA 17 X 27 (2 1/2 X 11)	Material	KG	0,0132000	22,81	0,30		
					MO sem LS =>	25,46	LS =>	0,00	MO com LS =>	25,46
					Valor do BDI =>	104,16			Valor com BDI =>	565,70
							Quant. =>	6,00	Preço Total =>	3.394,20

2									120.714,68
PASSAGEM MOLHADA BARRA DOS PIRES									
2.1	Código	Banco	Descrição	Tipo	Und	Quant.	Valor Unit	Total	
Composição	90105	SINAPI	ESCAVAÇÃO MECANIZADA DE VALA COM PROFUNDIDADE ATÉ 1,5 M (MÉDIA MONTANTE E JUSANTE/UMA COMPOSIÇÃO POR TRECHO), RETROESCAV. (0,26 M3), LARGURA MENOR QUE 0,8 M, EM SOLO DE 1A CATEGORIA, LOCAIS COM BAIXO NÍVEL DE INTERFERÊNCIA. AF_09/2024	Escavação de Valas	m³	1,0000000	8,06	8,06	

PREFEITURA MUNICIPAL DE JURU
CNPJ: 08.888.950/0001-41

Composição Auxiliar	5679	SINAPI	RETROESCAVADEIRA SOBRE RODAS COM CARREGADEIRA, TRAÇÃO 4X4, POTÊNCIA LÍQ. 88 HP, CAÇAMBA CARREG. CAP. MÍN. 1 M3, CAÇAMBA RETRO CAP. 0,26 M3, PESO OPERACIONAL MÍN. 6.674 KG, PROFUNDIDADE ESCAVAÇÃO MÁX. 4,37 M - CHI DIURNO. AF_06/2014	Custos Horários Produtivo e Improdutivo dos Equipamentos	CHI	0,0375152	56,07	2,10	
Composição Auxiliar	5678	SINAPI	RETROESCAVADEIRA SOBRE RODAS COM CARREGADEIRA, TRAÇÃO 4X4, POTÊNCIA LÍQ. 88 HP, CAÇAMBA CARREG. CAP. MÍN. 1 M3, CAÇAMBA RETRO CAP. 0,26 M3, PESO OPERACIONAL MÍN. 6.674 KG, PROFUNDIDADE ESCAVAÇÃO MÁX. 4,37 M - CHP DIURNO. AF_06/2014	Custos Horários Produtivo e Improdutivo dos Equipamentos	CHP	0,0332585	136,65	4,54	
Composição Auxiliar	88316	SINAPI	SERVENTE COM ENCARGOS COMPLEMENTARES	Livro SINAPI: Cálculos e Parâmetros	H	0,0762094	18,67	1,42	
				MO sem LS =>	2,34	LS =>	0,00	MO com LS =>	2,34
				Valor do BDI =>	1,81			Valor com BDI =>	9,87
				Quant. =>		21,60	Preço Total =>	213,19	

2.2	Código	Banco	Descrição	Tipo	Und	Quant.	Valor Unit	Total	
Composição	103800	SINAPI	PEDRA ARGAMASSADA COM CIMENTO E AREIA 1:3, 40% DE ARGAMASSA EM VOLUME - AREIA E PEDRA DE MÃO COMERCIAIS - FORNECIMENTO E ASSENTAMENTO. AF_08/2022	Dissipadores de Energia	m³	1,0000000	486,50	486,50	
Composição Auxiliar	88309	SINAPI	PEDREIRO COM ENCARGOS COMPLEMENTARES	Livro SINAPI: Cálculos e Parâmetros	H	2,2158000	23,10	51,18	
Composição Auxiliar	88316	SINAPI	SERVENTE COM ENCARGOS COMPLEMENTARES	Livro SINAPI: Cálculos e Parâmetros	H	3,1021000	18,67	57,91	
Composição Auxiliar	88629	SINAPI	ARGAMASSA TRAÇO 1:3 (EM VOLUME DE CIMENTO E AREIA MÉDIA ÚMIDA), PREPARO MANUAL. AF_08/2019	Argamassas	m³	0,4412000	662,88	292,46	
Insumo	00004730	SINAPI	PEDRA DE MAO OU PEDRA RACHAO PARA ARRIMO/FUNDAÇÃO (POSTO PEDREIRA/FORNECEDOR, SEM FRETE)	Material	m³	0,9086000	93,50	84,95	
				MO sem LS =>	131,89	LS =>	0,00	MO com LS =>	131,89
				Valor do BDI =>	109,80			Valor com BDI =>	596,30
				Quant. =>		39,00	Preço Total =>	23.255,70	

2.3	Código	Banco	Descrição	Tipo	Und	Quant.	Valor Unit	Total
Composição	104737	SINAPI	REATERRO MANUAL DE VALAS, COM PLACA VIBRATÓRIA. AF_08/2023	Aterro e Reaterro de Valas	m³	1,0000000	19,06	19,06
Composição Auxiliar	5903	SINAPI	CAMINHÃO PIPA 10.000 L TRUCADO, PESO BRUTO TOTAL 23.000 KG, CARGA ÚTIL MÁXIMA 15.935 KG, DISTÂNCIA ENTRE EIXOS 4,8 M, POTÊNCIA 230 CV, INCLUSIVE TANQUE DE AÇO PARA TRANSPORTE DE ÁGUA - CHI DIURNO. AF_06/2014	Custos Horários Produtivo e Improdutivo dos Equipamentos	CHI	0,0006000	68,70	0,04
Composição Auxiliar	91277	SINAPI	PLACA VIBRATÓRIA REVERSÍVEL COM MOTOR 4 TEMPOS A GASOLINA, FORÇA CENTRÍFUGA DE 25 KN (2500 KGF), POTÊNCIA 5,5 CV - CHP DIURNO. AF_08/2015	Custos Horários Produtivo e Improdutivo dos Equipamentos	CHP	0,0942000	10,25	0,96

PREFEITURA MUNICIPAL DE JURU
CNPJ: 08.888.950/0001-41

Composição Auxiliar	88316	SINAPI	SERVENTE COM ENCARGOS COMPLEMENTARES	Livro SINAPI: Cálculos e Parâmetros	H	0,8809000	18,67	16,44	
Composição Auxiliar	5901	SINAPI	CAMINHÃO PIPA 10.000 L TRUCADO, PESO BRUTO TOTAL 23.000 KG, CARGA ÚTIL MÁXIMA 15.935 KG, DISTÂNCIA ENTRE EIXOS 4,8 M, POTÊNCIA 230 CV, INCLUSIVE TANQUE DE AÇO PARA TRANSPORTE DE ÁGUA - CHP DIURNO. AF_06/2014	Custos Horários Produtivo e Improdutivo dos Equipamentos	CHP	0,0054000	301,66	1,62	
				MO sem LS =>	11,94	LS =>	0,00	MO com LS =>	11,94
				Valor do BDI =>	4,30			Valor com BDI =>	23,36
				Quant. =>		351,00	Preço Total =>	8.199,36	

2.4	Código	Banco	Descrição	Tipo	Und	Quant.	Valor Unit	Total	
Composição	95428	SINAPI	TRANSPORTE COM CAMINHÃO BASCULANTE DE 18 M³, EM VIA URBANA EM LEITO NATURAL (UNIDADE: TXKM). AF_07/2020	Transporte, Carga e Descarga de Materiais	TXKM	1,0000000	1,50	1,50	
Composição Auxiliar	89883	SINAPI	CAMINHÃO BASCULANTE 18 M3, COM CAVALO MECÂNICO DE CAPACIDADE MÁXIMA DE TRAÇÃO COMBINADO DE 45000 KG, POTÊNCIA 330 CV, INCLUSIVE SEMIREBOQUE COM CAÇAMBA METÁLICA - CHP DIURNO. AF_12/2014	Custos Horários Produtivo e Improdutivo dos Equipamentos	CHP	0,0039000	349,02	1,36	
Composição Auxiliar	89884	SINAPI	CAMINHÃO BASCULANTE 18 M3, COM CAVALO MECÂNICO DE CAPACIDADE MÁXIMA DE TRAÇÃO COMBINADO DE 45000 KG, POTÊNCIA 330 CV, INCLUSIVE SEMIREBOQUE COM CAÇAMBA METÁLICA - CHI DIURNO. AF_12/2014	Custos Horários Produtivo e Improdutivo dos Equipamentos	CHI	0,0017000	86,63	0,14	
				MO sem LS =>	0,10	LS =>	0,00	MO com LS =>	0,10
				Valor do BDI =>	0,33			Valor com BDI =>	1,83
				Quant. =>		1.710,00	Preço Total =>	3.129,30	

2.5	Código	Banco	Descrição	Tipo	Und	Quant.	Valor Unit	Total
Composição	101463	SINAPI	CARGA, MANOBRA E DESCARGA DE TUBOS DE CONCRETO, DN 600 MM, EM CAMINHÃO CARROCERIA COM GUINDAUTO (MUNCK) 11,7 TM. AF_07/2020	TRAN - TRANSPORTES, CARGAS E DESCARGAS	T	1,0000000	42,52	42,52
Composição Auxiliar	88316	SINAPI	SERVENTE COM ENCARGOS COMPLEMENTARES	Livro SINAPI: Cálculos e Parâmetros	H	0,3522000	18,67	6,57
Composição Auxiliar	5928	SINAPI	GUINDAUTO HIDRÁULICO, CAPACIDADE MÁXIMA DE CARGA 6200 KG, MOMENTO MÁXIMO DE CARGA 11,7 TM, ALCANCE MÁXIMO HORIZONTAL 9,70 M, INCLUSIVE CAMINHÃO TOCO PBT 16.000 KG, POTÊNCIA DE 189 CV - CHP DIURNO. AF_06/2014	CHOR - CUSTOS HORÁRIOS DE MÁQUINAS E EQUIPAMENTOS	CHP	0,1233000	262,76	32,39
Composição Auxiliar	5930	SINAPI	GUINDAUTO HIDRÁULICO, CAPACIDADE MÁXIMA DE CARGA 6200 KG, MOMENTO MÁXIMO DE CARGA 11,7 TM, ALCANCE MÁXIMO HORIZONTAL 9,70 M, INCLUSIVE CAMINHÃO TOCO PBT 16.000 KG, POTÊNCIA DE 189 CV - CHI DIURNO. AF_06/2014	CHOR - CUSTOS HORÁRIOS DE MÁQUINAS E EQUIPAMENTOS	CHI	0,0528000	67,59	3,56

PREFEITURA MUNICIPAL DE JURU
CNPJ: 08.888.950/0001-41

MO sem LS => 8,55 LS => 0,00 MO com LS => 8,55
 Valor do BDI => 9,59 Valor com BDI => 52,11
Quant. => 9,00 Preço Total => 468,99

2.6	Código	Banco	Descrição	Tipo	Und	Quant.	Valor Unit	Total		
Composição	92221	SINAPI	TUBO DE CONCRETO PARA REDES COLETORAS DE ÁGUAS PLUVIAIS, DIÂMETRO DE 600 MM, JUNTA RÍGIDA, INSTALADO EM LOCAL COM ALTO NÍVEL DE INTERFERÊNCIAS - FORNECIMENTO E ASSENTAMENTO. AF_03/2024	ASTU - ASSENTAMENTO DE TUBOS E PECAS	M	1,0000000	365,67	365,67		
Composição Auxiliar	5632	SINAPI	ESCAVADEIRA HIDRÁULICA SOBRE ESTEIRAS, CAÇAMBA 0,80 M3, PESO OPERACIONAL 17 T, POTENCIA BRUTA 111 HP - CHI DIURNO. AF_06/2014	Custos Horários Produtivo e Improdutivo dos Equipamentos	CHI	0,1600000	83,63	13,38		
Composição Auxiliar	88246	SINAPI	ASSENTADOR DE TUBOS COM ENCARGOS COMPLEMENTARES	Livro SINAPI: Cálculos e Parâmetros	H	0,3684000	14,95	5,50		
Composição Auxiliar	88629	SINAPI	ARGAMASSA TRAÇO 1:3 (EM VOLUME DE CIMENTO E AREIA MÉDIA ÚMIDA), PREPARO MANUAL. AF_08/2019	Argamassas	m³	0,0047000	662,88	3,11		
Composição Auxiliar	5631	SINAPI	ESCAVADEIRA HIDRÁULICA SOBRE ESTEIRAS, CAÇAMBA 0,80 M3, PESO OPERACIONAL 17 T, POTENCIA BRUTA 111 HP - CHP DIURNO. AF_06/2014	Custos Horários Produtivo e Improdutivo dos Equipamentos	CHP	0,0824000	204,05	16,81		
Composição Auxiliar	88316	SINAPI	SERVEnte COM ENCARGOS COMPLEMENTARES	Livro SINAPI: Cálculos e Parâmetros	H	0,7368000	18,67	13,75		
Insumo	00007725	SINAPI	TUBO DE CONCRETO ARMADO PARA AGUAS PLUVIAIS, CLASSE PA-1, COM ENCAIXE PONTA E BOLSA, DIAMETRO NOMINAL DE = 600 MM	Material	M	1,0300000	304,00	313,12		
					MO sem LS =>	18,99	LS =>	0,00	MO com LS =>	18,99
					Valor do BDI =>	82,53			Valor com BDI =>	448,20
					Quant. =>	30,00	Preço Total =>	13.446,00		

2.7	Código	Banco	Descrição	Tipo	Und	Quant.	Valor Unit	Total
Composição	92811	SINAPI	ASSENTAMENTO DE TUBO DE CONCRETO PARA REDES COLETORAS DE ÁGUAS PLUVIAIS, DIÂMETRO DE 600 MM, JUNTA RÍGIDA, INSTALADO EM LOCAL COM BAIXO NÍVEL DE INTERFERÊNCIAS (NÃO INCLUI FORNECIMENTO). AF_03/2024	ASTU - ASSENTAMENTO DE TUBOS E PECAS	M	1,0000000	47,67	47,67
Composição Auxiliar	88629	SINAPI	ARGAMASSA TRAÇO 1:3 (EM VOLUME DE CIMENTO E AREIA MÉDIA ÚMIDA), PREPARO MANUAL. AF_08/2019	Argamassas	m³	0,0047000	662,88	3,11
Composição Auxiliar	88246	SINAPI	ASSENTADOR DE TUBOS COM ENCARGOS COMPLEMENTARES	Livro SINAPI: Cálculos e Parâmetros	H	0,3320000	14,95	4,96
Composição Auxiliar	88316	SINAPI	SERVEnte COM ENCARGOS COMPLEMENTARES	Livro SINAPI: Cálculos e Parâmetros	H	0,6640000	18,67	12,39
Composição Auxiliar	5631	SINAPI	ESCAVADEIRA HIDRÁULICA SOBRE ESTEIRAS, CAÇAMBA 0,80 M3, PESO OPERACIONAL 17 T, POTENCIA BRUTA 111 HP - CHP DIURNO. AF_06/2014	Custos Horários Produtivo e Improdutivo dos Equipamentos	CHP	0,0743000	204,05	15,16

PREFEITURA MUNICIPAL DE JURU
CNPJ: 08.888.950/0001-41

Composição Auxiliar	5632	SINAPI	ESCAVADEIRA HIDRÁULICA SOBRE ESTEIRAS, CAÇAMBA 0,80 M3, PESO OPERACIONAL 17 T, POTENCIA BRUTA 111 HP - CHI DIURNO. AF_06/2014	Custos Horários Produtivo e Improdutivo dos Equipamentos	CHI	0,1442000	83,63	12,05	
				MO sem LS =>	17,17	LS =>	0,00	MO com LS =>	17,17
				Valor do BDI =>	10,75			Valor com BDI =>	58,42
						Quant. =>	30,00	Preço Total =>	1.752,60

2.8	Código	Banco	Descrição	Tipo	Und	Quant.	Valor Unit	Total	
Composição	96619	SINAPI	LASTRO DE CONCRETO MAGRO, APLICADO EM BLOCOS DE COROAMENTO OU SAPATAS, ESPESSURA DE 5 CM. AF_01/2024	Lastro	m²	1,0000000	37,45	37,45	
Composição Auxiliar	88316	SINAPI	SERVENTE COM ENCARGOS COMPLEMENTARES	Livro SINAPI: Cálculos e Parâmetros	H	0,1226500	18,67	2,28	
Composição Auxiliar	94968	SINAPI	CONCRETO MAGRO PARA LASTRO, TRAÇO 1:4,5:4,5 (EM MASSA SECA DE CIMENTO/ AREIA MÉDIA/ BRITA 1) - PREPARO MECÂNICO COM BETONEIRA 600 L. AF_05/2021	Produção de Concreto	m³	0,0690000	396,28	27,34	
Composição Auxiliar	88309	SINAPI	PEDREIRO COM ENCARGOS COMPLEMENTARES	Livro SINAPI: Cálculos e Parâmetros	H	0,3390500	23,10	7,83	
				MO sem LS =>	10,63	LS =>	0,00	MO com LS =>	10,63
				Valor do BDI =>	8,45			Valor com BDI =>	45,90
						Quant. =>	300,00	Preço Total =>	13.770,00

2.9	Código	Banco	Descrição	Tipo	Und	Quant.	Valor Unit	Total
Composição	92430	SINAPI	MONTAGEM E DESMONTAGEM DE FÔRMA DE PILARES RETANGULARES E ESTRUTURAS SIMILARES COM ÁREA MÉDIA DAS SEÇÕES MENOR OU IGUAL A 0,25 M², PÉ-DIREITO SIMPLES, EM CHAPA DE MADEIRA COMPENSADA PLASTIFICADA, 10 UTILIZAÇÕES. AF_12/2015	FUES - FUNDAÇÕES E ESTRUTURAS	m²	1,0000000	54,93	54,93
Composição Auxiliar	92264	SINAPI	FABRICAÇÃO DE FÔRMA PARA PILARES E ESTRUTURAS SIMILARES, EM CHAPA DE MADEIRA COMPENSADA PLASTIFICADA, E = 18 MM. AF_09/2020	Fôrmas para Estruturas de Concreto Armado	m²	0,1050000	171,95	18,05
Composição Auxiliar	88262	SINAPI	CARPINTEIRO DE FORMAS COM ENCARGOS COMPLEMENTARES	Livro SINAPI: Cálculos e Parâmetros	H	0,8680000	22,51	19,53
Composição Auxiliar	88239	SINAPI	AJUDANTE DE CARPINTEIRO COM ENCARGOS COMPLEMENTARES	Livro SINAPI: Cálculos e Parâmetros	H	0,1590000	19,22	3,05
Insumo	00002692	SINAPI	DESMOLDANTE PROTETOR PARA FORMAS DE MADEIRA, DE BASE OLEOSA EMULSIONADA EM AGUA	Material	L	0,0040000	8,64	0,03

PREFEITURA MUNICIPAL DE JURU
CNPJ: 08.888.950/0001-41

Insumo	00040271	SINAPI	LOCACAO DE APRUMADOR METALICO DE PILAR, COM ALTURA E ANGULO REGULAVEIS, EXTENSAO DE *1,50* A *2,80* M	Equipamento	UNXMES	0,1960000	15,15	2,96		
Insumo	00040304	SINAPI	PREGO DE ACO POLIDO COM CABECA DUPLA 17 X 27 (2 1/2 X 11)	Material	KG	0,0190000	27,62	0,52		
Insumo	00040287	SINAPI	LOCACAO DE BARRA DE ANCORAGEM DE 0,80 A 1,20 M DE EXTENSAO, COM ROSCA DE 5/8", INCLUINDO PORCA E FLANGE	Equipamento	MES	0,7850000	5,83	4,57		
Insumo	00040275	SINAPI	LOCACAO DE VIGA SANDUICHE METALICA VAZADA PARA TRAVAMENTO DE PILARES, ALTURA DE *8* CM, LARGURA DE *6* CM E EXTENSAO DE 2 M	Equipamento	UNXMES	0,3930000	15,84	6,22		
				MO sem LS =>		20,46	LS =>	0,00	MO com LS =>	20,46
				Valor do BDI =>		12,39			Valor com BDI =>	67,32
							Quant. =>	112,00	Preço Total =>	7.539,84

	Código	Banco	Descrição	Tipo	Und	Quant.	Valor Unit	Total		
Insumo	10428	ORSE	Tela aço soldada nervurada CA-60, malha 15x15cm, ferro 4.2mm, painel 2x3m, (1,50kg/m²), Malha Pop Reforçada Gerdaou ou similar	Material	m²	1,0000000	12,38	12,38		
				MO sem LS =>		0,00	LS =>	0,00	MO com LS =>	0,00
				Valor do BDI =>					Valor com BDI =>	15,17
							Quant. =>	300,00	Preço Total =>	4.551,00

2.11	Código	Banco	Descrição	Tipo	Und	Quant.	Valor Unit	Total
Composição	94966	SINAPI	CONCRETO FCK = 30MPA, TRAÇO 1:2,1:2,5 (EM MASSA SECA DE CIMENTO/ AREIA MÉDIA/ BRITA 1) - PREPARO MECÂNICO COM BETONEIRA 400 L. AF_05/2021	Produção de Concreto	m³	1,0000000	507,75	507,75
Composição Auxiliar	88831	SINAPI	BETONEIRA CAPACIDADE NOMINAL DE 400 L, CAPACIDADE DE MISTURA 280 L, MOTOR ELÉTRICO TRIFÁSICO POTÊNCIA DE 2 CV, SEM CARREGADOR - CHI DIURNO. AF_05/2023	Custos Horários Produtivo e Improdutivo dos Equipamentos	CHI	0,7032000	0,38	0,26
Composição Auxiliar	88316	SINAPI	SERVENTE COM ENCARGOS COMPLEMENTARES	Livro SINAPI: Cálculos e Parâmetros	H	2,2958000	18,67	42,86
Composição Auxiliar	88377	SINAPI	OPERADOR DE BETONEIRA ESTACIONÁRIA/MISTURADOR COM ENCARGOS COMPLEMENTARES	Livro SINAPI: Cálculos e Parâmetros	H	1,4490000	15,31	22,18

PREFEITURA MUNICIPAL DE JURU
CNPJ: 08.888.950/0001-41

Composição Auxiliar	88830	SINAPI	BETONEIRA CAPACIDADE NOMINAL DE 400 L, CAPACIDADE DE MISTURA 280 L, MOTOR ELÉTRICO TRIFÁSICO POTÊNCIA DE 2 CV, SEM CARREGADOR - CHP DIURNO. AF_05/2023	Custos Horários Produtivo e Improdutivo dos Equipamentos	CHP	0,7458000	1,65	1,23	
Insumo	00001379	SINAPI	CIMENTO PORTLAND COMPOSTO CP II-32	Material	KG	388,8826000	0,72	279,99	
Insumo	00004721	SINAPI	PEDRA BRITADA N. 1 (9,5 A 19 MM) POSTO PEDREIRA/FORNECEDOR, SEM FRETE	Material	m³	0,5892000	99,47	58,60	
Insumo	00000370	SINAPI	AREIA MEDIA - POSTO JAZIDA/FORNECEDOR (RETIRADO NA JAZIDA, SEM TRANSPORTE)	Material	m³	0,7078000	145,00	102,63	
				MO sem LS =>	47,04	LS =>	0,00	MO com LS =>	47,04
				Valor do BDI =>	114,59			Valor com BDI =>	622,34
						Quant. =>	45,00	Preço Total =>	28.005,30

2.12	Código	Banco	Descrição	Tipo	Und	Quant.	Valor Unit	Total	
Composição	103670	SINAPI	LANÇAMENTO COM USO DE BALDES, ADENSAMENTO E ACABAMENTO DE CONCRETO EM ESTRUTURAS. AF_02/2022	Concretagem para Estruturas de Concreto Armado	m³	1,0000000	252,02	252,02	
Composição Auxiliar	90586	SINAPI	VIBRADOR DE IMERSÃO, DIÂMETRO DE PONTEIRA 45MM, MOTOR ELÉTRICO TRIFÁSICO POTÊNCIA DE 2 CV - CHP DIURNO. AF_06/2015	Custos Horários Produtivo e Improdutivo dos Equipamentos	CHP	1,0420000	1,31	1,36	
Composição Auxiliar	88316	SINAPI	SERVENTE COM ENCARGOS COMPLEMENTARES	Livro SINAPI: Cálculos e Parâmetros	H	7,3770000	18,67	137,72	
Composição Auxiliar	88262	SINAPI	CARPINTEIRO DE FORMAS COM ENCARGOS COMPLEMENTARES	Livro SINAPI: Cálculos e Parâmetros	H	2,4590000	22,51	55,35	
Composição Auxiliar	88309	SINAPI	PEDREIRO COM ENCARGOS COMPLEMENTARES	Livro SINAPI: Cálculos e Parâmetros	H	2,4590000	23,10	56,80	
Composição Auxiliar	90587	SINAPI	VIBRADOR DE IMERSÃO, DIÂMETRO DE PONTEIRA 45MM, MOTOR ELÉTRICO TRIFÁSICO POTÊNCIA DE 2 CV - CHI DIURNO. AF_06/2015	Custos Horários Produtivo e Improdutivo dos Equipamentos	CHI	1,4170000	0,56	0,79	
				MO sem LS =>	185,67	LS =>	0,00	MO com LS =>	185,67
				Valor do BDI =>	56,88			Valor com BDI =>	308,90
						Quant. =>	45,00	Preço Total =>	13.900,50

PREFEITURA MUNICIPAL DE JURU
CNPJ: 08.888.950/0001-41

2.13	Código	Banco	Descrição	Tipo	Und	Quant.	Valor Unit	Total		
Composição	CPU 010	Próprio	BALIZADORES EM CONCRETO ARMADO COM TUBO DE PVC 100 MM, H=1,00 M, ENCHIMENTO EM CONCRETO 20MPA, PINTURA ESMALTE SINTÉTICO COM APLICAÇÃO DE PELÍCULA REFLET. LENTES INCLUSAS, INCLUSIVE ASSENTAMENTO NA PASSAGEM MOLHADA.	FUES - FUNDAÇÕES E ESTRUTURAS	Und	1,0000000	28,94	28,94		
Composição Auxiliar	94964	SINAPI	CONCRETO FCK = 20MPA, TRAÇO 1:2,7:3 (EM MASSA SECA DE CIMENTO/ AREIA MÉDIA/ BRITA 1) - PREPARO MECÂNICO COM BETONEIRA 400 L. AF_05/2021	Produção de Concreto	m³	0,0070000	474,03	3,31		
Composição Auxiliar	92786	SINAPI	ARMAÇÃO DE LAJE DE UMA ESTRUTURA CONVENCIONAL DE CONCRETO ARMADO EM UMA EDIFICAÇÃO TÉRREA OU SOBRADO UTILIZANDO AÇO CA-50 DE 8,0 MM - MONTAGEM. AF_12/2015	FUES - FUNDAÇÕES E ESTRUTURAS	KG	0,3000000	12,33	3,69		
Composição Auxiliar	73924/001	SINAPI	PINTURA ESMALTE ALTO BRILHO, DUAS DEMAOS, SOBRE SUPERFICIE METALICA	PINT - PINTURAS	m²	0,2700000	30,03	8,10		
Composição Auxiliar	87298	SINAPI	ARGAMASSA TRAÇO 1:3 (EM VOLUME DE CIMENTO E AREIA MÉDIA ÚMIDA) PARA CONTRAPISO, PREPARO MECÂNICO COM BETONEIRA 400 L. AF_08/2019	Argamassas	m³	0,0031000	667,78	2,07		
Composição Auxiliar	92873	SINAPI	LANÇAMENTO COM USO DE BALDES, ADENSAMENTO E ACABAMENTO DE CONCRETO EM ESTRUTURAS. AF_12/2015	FUES - FUNDAÇÕES E ESTRUTURAS	m³	0,0070000	189,11	1,32		
Insumo	00009836	SINAPI	TUBO PVC SERIE NORMAL, DN 100 MM, PARA ESGOTO PREDIAL (NBR 5688)	Material	M	0,6000000	13,34	8,00		
Insumo	00034744	SINAPI	PELICULA REFLETIVA, GT 7 ANOS PARA SINALIZACAO VERTICAL	Material	m²	0,0660000	37,20	2,45		
					MO sem LS =>	6,24	LS =>	0,00	MO com LS =>	6,24
					Valor do BDI =>	6,53			Valor com BDI =>	35,47
					Quant. =>	70,00	Preço Total =>	2.482,90		

Total sem BDI 101.271,38
Total do BDI 22.837,50
Total Geral 124.108,88

Jefferson Cordeiro de Morais
CREA - 1616725648
Eng Civil / Tec Agrimensura



Obra
PASSAGEM MOLHADA

PREFEITURA MUNICIPAL DE JURU
CNPJ: 08.888.950/0001-41

Bancos
SINAPI - 08/2025 -
Paraíba
SBC - 09/2025 - Paraíba
SICRO3 - 07/2025 -
Paraíba
ORSE - 10/2024 - Sergipe

B.D.I.
22,57%

Encargos Sociais
Desonerado: embutido nos
preços unitário dos insumos
de mão de obra, de acordo
com as bases.

Cronograma Físico e Financeiro

Item	Descrição	Total Por Etapa	30 DIAS	60 DIAS	90 DIAS	120 DIAS
1	SERVIÇOS PRELIMINARES	100,00% 3.394,20	100,00% 3.394,20			
2	PASSAGEM MOLHADA BARRA DOS PIRES	100,00% 120.714,68	25,00% 30.178,67	25,00% 30.178,67	25,00% 30.178,67	25,00% 30.178,67
Porcentagem			27,05%	24,32%	24,32%	24,32%
Custo			33.572,87	30.178,67	30.178,67	30.178,67
Porcentagem Acumulado			27,05%	51,37%	75,68%	100,0%
Custo Acumulado			33.572,87	63.751,54	93.930,21	124.108,88

Jefferson Cordeiro de Moraes
CREA - 1616725648
Eng Civil / Tec Agrimensura



Obra
PASSAGEM MOLHADA

Bancos
SINAPI - 08/2025 - Paraíba
SBC - 09/2025 - Paraíba
SICRO3 - 07/2025 - Paraíba
ORSE - 10/2024 - Sergipe

B.D.I.
22,57%

Encargos Sociais
Desonerado: embutido nos
preços unitário dos
insumos de mão de obra, de
acordo com as bases.

Planilha Orçamentária Resumida

Item	Descrição	Quant.	Total	Peso (%)
1	SERVIÇOS PRELIMINARES	1	R\$ 3.394,20	2,73 %
2	PASSAGEM MOLHADA BARRA DOS PIRES	1	R\$ 120.714,68	97,27 %
		Total sem BDI	R\$	101.271,38
		Total do BDI	R\$	22.837,50
		Total Geral	R\$	124.108,88

Jefferson Cordeiro de Moraes
CREA - 1616725648
Eng Civil / Tec Agrimensura

COMPOSIÇÃO DO B.D.I.

OBRA

PASSAGEM MOLHADA

CÁLCULO DE BDI		Construção de Edifícios			Rodovias e Ferrovias - Infra Urbana, praças, calçadas, etc.			Abastecimento de Água, Coleta de Esgoto			Fornecimento de materiais e equipamentos			Construção e Manutenção de Estações e Redes de Distribuição de Energia Elétrica			Portuárias, Marítimas e Fluviais		
Item componente do BDI	% Informado	1ºQ	Médio	3º Q	1ºQ	Médio	3º Q	1ºQ	Médio	3º Q	1ºQ	Médio	3º Q	1ºQ	Médio	3º Q	1ºQ	Médio	3º Q
Administração Central (AC)	3,00	3,00	4,00	5,50	3,80	4,01	4,67	3,43	4,93	6,71	1,50	3,45	4,49	5,29	5,92	7,93	4,00	5,52	7,85
Seguro (S) e Garantia (G)	0,80	0,80	0,80	1,00	0,32	0,40	0,74	0,28	0,49	0,75	0,30	0,48	0,82	0,25	0,51	0,56	0,81	1,22	1,99
Risco (R)	0,97	0,97	1,27	1,27	0,50	0,56	0,97	1,00	1,39	1,74	0,56	0,85	0,89	1,00	1,48	1,97	1,46	2,32	3,16
Despesas Financeiras (DF)	0,59	0,59	1,23	1,39	1,02	1,11	1,21	0,94	0,99	1,17	0,85	0,85	1,11	1,01	1,07	1,11	0,94	1,02	1,33
Lucro (L)	6,16	6,16	7,40	8,96	6,64	7,30	8,69	6,74	8,04	9,40	3,50	5,11	6,22	8,00	8,31	9,51	7,14	8,40	10,43
Impostos (I) - PIS, COFINS, ISSQN	8,72	Conforme Legislação Específica																	

Observações

- 1) Preencher apenas a coluna % Informado (Coluna B)
- 2) Os Tributos normalmente aplicáveis são: PIS (0,65%), COFINS (3,00%), ISS (2,00% conforme o município) e CPRB (3,60 %)
- 3) O cálculo do BDI se baseia na fórmula abaixo utilizada pelo Acórdão 2622/13 do TCU,

$$\text{B.D.I} = 22,57\%$$

Fórmula Utilizada:

$$BDI = \left\{ \left[\frac{(1 + AC + G + R) * (1 + DF) * (1 + L)}{1 - I} \right] - 1 \right\} * 100$$

Observações sobre os % informados no cálculo do BDI, neste caso:

Construção de Rodovias e Ferrovias - Infra Urbana, praças, etc.

OS VALORES % INFORMADO ENQUADRAM-SE NOS LIMITES DO ACÓRDÃO 2622/2013-TCU-PLENÁRIO

OS VALORES % INFORMADO DE AC,DF E L ESTÃO NOS VALORES MÁXIMOS DOS LIMITES DO ACÓRDÃO 2622/2013-TCU-PLENÁRIO

OS VALORES % INFORMADO DE S+G E R FORAM CONSIDERADOS ZERADOS OU SEJA, ABAIXO DO MÍNIMO DOS LIMITES DO ACÓRDÃO 2622/2013-TCU-PLENÁRIO

VALORES DE BDI POR TIPO DE OBRA

Tipo de Obra	1ºQ	Médio	3º Q
Construção de Edifícios	20,34	22,12	25,00
Construção de Rodovias e Ferrovias - Infra Urbana, praças, etc.	19,60	20,97	24,23
Rede de Abastecimento de Água, Coleta de Esgotos	20,76	24,18	26,44
Estações e Redes de Distribuição de Energia Elétrica	24,00	25,84	27,86
Obras Portuárias, Marítimas e Fluviais	22,80	27,48	30,95
Fornecimento de Materiais e Equipamentos	11,10	14,02	16,80

Jefferson Cordeiro de Moraes
 Eng. Civil
 CREA 16167256-08

Jefferson Cordeiro de Moraes
 Engenheiro Civil, Técnico Agrimensor e proprietário
 Crea 1616725648