



Obra
REFEORMA BANHEIROS PUBLICOS

Bancos
SINAPI - 02/2025 - Paraíba
SBC - 03/2025 - Paraíba
ORSE - 01/2025 - Sergipe

B.D.I.
24,52%

Encargos Sociais
Desonerado: embutido
nos preços unitário dos
insumos de mão de
obra, de acordo com as
bases.

Planilha Orçamentária Resumida

Item	Descrição	Quant.	Total	Peso (%)
1	SERVIÇO PRELIMINARES	1	6.799,16	6,36 %
2	ALVENARIA E REVESTIMENTO	1	29.254,46	27,35 %
3	PISO	1	7.667,56	7,17 %
4	INSTALAÇÕES HIDROSANITARIAS	1	4.739,52	4,43 %
5	PINTURA	1	2.028,72	1,90 %
6	ESQUADRIAS E DIVISORIAS	1	44.420,52	41,53 %
7	LOUÇAS E METAIS	1	8.673,58	8,11 %
8	INSTALAÇÃO ELETRICA	1	1.324,72	1,24 %
9	DIVERSOS	1	2.063,01	1,93 %

Total sem BDI 85.912,62
Total do BDI 21.058,63
Total Geral 106.971,25

Jefferson Cordeiro de Moraes
CREA - 1616725648
Eng Civil / Tec Agrimensura



Obra
REFEORMA BANHEIROS PUBLICOS

Bancos
SINAPI - 02/2025 - Paraíba 24,52%
SBC - 03/2025 - Paraíba
ORSE - 01/2025 - Sergipe

B.D.I.

Encargos Sociais
Desonerado: embutido nos
preços unitário dos insumos de
mão de obra, de acordo com as
bases.

Orçamento Sintético

Item	Código	Banco	Descrição	Und	Quant.	Valor Unit	Valor Unit com BDI	Total	Peso (%)
1			SERVIÇO PRELIMINARES		1		6.799,16	6.799,16	6,36 %
1.1	104790	SINAPI	DEMOLIÇÃO DE PISO DE CONCRETO SIMPLES, DE FORMA MECANIZADA COM MARTELETE, SEM REAPROVEITAMENTO. AF_09/2023	m³	37,66	92,32	114,95	4.329,01	4,05 %
1.2	97622	SINAPI	DEMOLIÇÃO DE ALVENARIA DE BLOCO FURADO, DE FORMA MANUAL, SEM REAPROVEITAMENTO. AF_09/2023	m³	11,032	49,16	61,21	675,26	0,63 %
1.3	97634	SINAPI	DEMOLIÇÃO DE REVESTIMENTO CERÂMICO, DE FORMA MECANIZADA COM MARTELETE, SEM REAPROVEITAMENTO. AF_09/2023	m²	37,66	5,13	6,38	240,27	0,22 %
1.4	97632	SINAPI	DEMOLIÇÃO DE RODAPÉ CERÂMICO, DE FORMA MANUAL, SEM REAPROVEITAMENTO. AF_09/2023	M	48,64	2,25	2,80	136,19	0,13 %
1.5	17	ORSE	Demolição de reboco	m²	117,7088	9,16	11,40	1.341,88	1,25 %
1.6	2095	ORSE	Remoção de vaso sanitário	un	3	13,25	16,49	49,47	0,05 %
1.7	9602	ORSE	Remoção de pia	m²	1	21,75	27,08	27,08	0,03 %
2			ALVENARIA E REVESTIMENTO		1		29.254,46	29.254,46	27,35 %
2.1	87894	SINAPI	CHAPISCO APLICADO EM ALVENARIA (SEM PRESENÇA DE VÃOS) E ESTRUTURAS DE CONCRETO DE FACHADA, COM COLHER DE PEDREIRO. ARGAMASSA TRAÇO 1:3 COM PREPARO EM BETONEIRA 400L. AF_10/2022	m²	117,7	5,93	7,38	868,62	0,81 %
2.2	87532	SINAPI	EMBOÇO, EM ARGAMASSA TRAÇO 1:2:8, PREPARO MANUAL, APLICADO MANUALMENTE EM PAREDES INTERNAS DE AMBIENTES COM ÁREA ENTRE 5M² E 10M², E = 17,5MM, COM TALISCAS. AF_03/2024	m²	117,7	35,17	43,79	5.154,08	4,82 %
2.3	104611	SINAPI	REVESTIMENTO CERÂMICO PARA PAREDES INTERNAS COM PLACAS TIPO ESMALTADA DE DIMENSÕES 60X60 CM APLICADAS NA ALTURA INTEIRA DAS PAREDES. AF_02/2023_PE	m²	117,7	98,87	123,11	14.490,04	13,55 %
2.4	93358	SINAPI	ESCAVAÇÃO MANUAL DE VALA. AF_09/2024	m³	0,972	73,85	91,95	89,37	0,08 %
2.5	101166	SINAPI	ALVENARIA DE EMBASAMENTO COM BLOCO ESTRUTURAL DE CERÂMICA, DE 14X19X29CM E ARGAMASSA DE ASSENTAMENTO COM PREPARO EM BETONEIRA. AF_05/2020	m³	0,972	594,23	739,93	719,21	0,67 %

PREFEITURA MUNICIPAL DE JURU
CNPJ: 08.888.950/0001-41

2.6	103328	SINAPI	ALVENARIA DE VEDAÇÃO DE BLOCOS CERÂMICOS FURADOS NA HORIZONTAL DE 9X19X19 CM (ESPESSURA 9 CM) E ARGAMASSA DE ASSENTAMENTO COM PREPARO EM BETONEIRA. AF_12/2021	m²	30,24	81,98	102,08	3.086,89	2,89 %
2.7	87879	SINAPI	CHAPISCO APLICADO EM ALVENARIAS E ESTRUTURAS DE CONCRETO INTERNAS, COM COLHER DE PEDREIRO. ARGAMASSA TRAÇO 1:3 COM PREPARO EM BETONEIRA 400L. AF_10/2022	m²	60,48	3,89	4,84	292,72	0,27 %
2.8	87805	SINAPI	EMBOÇO OU MASSA ÚNICA EM ARGAMASSA TRAÇO 1:2:8, PREPARO MECÂNICO COM BETONEIRA 400 L, APLICADA MANUALMENTE EM PANOS CEGOS DE FACHADA (SEM PRESENÇA DE VÃOS), ESPESSURA MAIOR OU IGUAL A 50 MM. AF_08/2022	m²	60,48	60,47	75,29	4.553,53	4,26 %
3			PISO		1		7.667,56	7.667,56	7,17 %
3.1	97113	SINAPI	APLICAÇÃO DE LONA PLÁSTICA PARA EXECUÇÃO DE PAVIMENTOS DE CONCRETO. AF_04/2022	m²	37,66	2,93	3,64	137,08	0,13 %
3.2	90932	SINAPI	CONTRAPISO ACÚSTICO EM ARGAMASSA TRAÇO 1:4 (CIMENTO E AREIA), PREPARO MANUAL, APLICADO EM ÁREAS SECAS, ACABAMENTO NÃO REFORÇADO, ESPESSURA 5CM. AF_07/2021	m²	37,66	83,46	103,92	3.913,62	3,66 %
3.3	87256	SINAPI	REVESTIMENTO CERÂMICO PARA PISO COM PLACAS TIPO ESMALTADA DE DIMENSÕES 60X60 CM APLICADA EM AMBIENTES DE ÁREA ENTRE 5 M2 E 10 M2. AF_02/2023_PE	m²	37,66	77,13	96,04	3.616,86	3,38 %
4			INSTALAÇÕES HIDROSANITARIAS		1		4.739,52	4.739,52	4,43 %
4.1	1199	ORSE	Ponto de água fria aparente, c/material pvc rígido soldável Ø 25mm	un	22	55,75	69,41	1.527,02	1,43 %
4.2	1678	ORSE	Ponto de esgoto com tubo de pvc rígido soldável de Ø 50 mm (pias de cozinha,máquinas de lavar, etc...)	un	17	108,96	135,67	2.306,39	2,16 %
4.3	1683	ORSE	Ponto de esgoto com tubo de pvc rígido soldável de Ø 100 mm (vaso sanitário)	pt	7	99,34	123,69	865,83	0,81 %
4.4	00011743	SINAPI	RALO SIFONADO REDONDO CONICO, PVC, 100 X 40 MM, COM GRELHA REDONDA BRANCA	UN	4	8,09	10,07	40,28	0,04 %
5			PINTURA		1		2.028,72	2.028,72	1,90 %
5.1	2344	ORSE	Preparo de superfície com lixamento de paredes e tetos	m²	37,66	3,34	4,15	156,28	0,15 %
5.2	88496	SINAPI	EMASSAMENTO COM MASSA LÁTEX, APLICAÇÃO EM TETO, DUAS DEMÃOS, LIXAMENTO MANUAL. AF_04/2023	m²	37,66	26,20	32,62	1.228,46	1,15 %
5.3	88488	SINAPI	PINTURA LÁTEX ACRÍLICA PREMIUM, APLICAÇÃO MANUAL EM TETO, DUAS DEMÃOS. AF_04/2023	m²	37,66	13,74	17,10	643,98	0,60 %
6			ESQUADRIAS E DIVISORIAS		1		44.420,52	44.420,52	41,53 %

PREFEITURA MUNICIPAL DE JURU
CNPJ: 08.888.950/0001-41

6.1	91338	SINAPI	PORTA DE ALUMÍNIO DE ABRIR COM LAMBRI, COM GUARNIÇÃO, FIXAÇÃO COM PARAFUSOS - FORNECIMENTO E INSTALAÇÃO. AF_12/2019	m²	11,97	891,40	1.109,97	13.286,34	12,42 %
6.2	102253	SINAPI	DIVISORIA SANITÁRIA, TIPO CABINE, EM GRANITO CINZA POLIDO, ESP = 3CM, ASSENTADO COM ARGAMASSA COLANTE AC III-E, EXCLUSIVE FERRAGENS. AF_01/2021	m²	21,093	727,87	906,34	19.117,42	17,87 %
6.3	86947	SINAPI	BANCADA MÁRMORE BRANCO, 50 X 60 CM, INCLUSO CUBA DE EMBUTIR OVAL EM LOUÇA BRANCA 35 X 50 CM, VÁLVULA, SIFÃO TIPO GARRAFA E ENGATE FLEXÍVEL 40 CM EM METAL CROMADO E APARELHO MISTURADOR DE MESA, PADRÃO MÉDIO - FORNEC. E INSTALAÇÃO. AF_01/2020	UN	6	1.230,87	1.532,67	9.196,02	8,60 %
6.4	102148	SINAPI	ESPELHO CRISTAL, ESPESSURA 4 MM, SEM MOLDURA, APARAFUSADO COM BOTÃO DE ROSCA INTERNA, COM ÁREA MAIOR QUE 1,0 M2. AF_01/2021	m²	4,32	524,38	652,95	2.820,74	2,64 %
7			LOUÇAS E METAIS		1		8.673,58	8.673,58	8,11 %
7.1	100869	SINAPI	BARRA DE APOIO RETA, EM ACO INOX POLIDO, COMPRIMENTO 90 CM, FIXADA NA PAREDE - FORNECIMENTO E INSTALAÇÃO. AF_01/2020	UN	4	373,78	465,43	1.861,72	1,74 %
7.2	100866	SINAPI	BARRA DE APOIO RETA, EM ACO INOX POLIDO, COMPRIMENTO 60CM, FIXADA NA PAREDE - FORNECIMENTO E INSTALAÇÃO. AF_01/2020	UN	4	327,95	408,36	1.633,44	1,53 %
7.3	95470	SINAPI	VASO SANITARIO SIFONADO CONVENCIONAL COM LOUÇA BRANCA, INCLUSO CONJUNTO DE LIGAÇÃO PARA BACIA SANITÁRIA AJUSTÁVEL - FORNECIMENTO E INSTALAÇÃO. AF_01/2020	UN	4	309,50	385,38	1.541,52	1,44 %
7.4	95472	SINAPI	VASO SANITARIO SIFONADO CONVENCIONAL PARA PCD SEM FURO FRONTAL COM LOUÇA BRANCA SEM ASSENTO, INCLUSO CONJUNTO DE LIGAÇÃO PARA BACIA SANITÁRIA AJUSTÁVEL - FORNECIMENTO E INSTALAÇÃO. AF_01/2020	UN	2	788,22	981,49	1.962,98	1,84 %
7.5	100850	SINAPI	ASSENTO SANITÁRIO PARA PCD - FORNECIMENTO E INSTALACAO. AF_01/2020	UN	2	4,29	5,34	10,68	0,01 %
7.6	100849	SINAPI	ASSENTO SANITÁRIO CONVENCIONAL - FORNECIMENTO E INSTALACAO. AF_01/2020	UN	3	46,29	57,64	172,92	0,16 %
7.7	86942	SINAPI	LAVATÓRIO LOUÇA BRANCA SUSPENSO, 29,5 X 39CM OU EQUIVALENTE, PADRÃO POPULAR, INCLUSO SIFÃO TIPO GARRAFA EM PVC, VÁLVULA E ENGATE FLEXÍVEL 30CM EM PLÁSTICO E TORNEIRA CROMADA DE MESA, PADRÃO POPULAR - FORNECIMENTO E INSTALAÇÃO. AF_01/2020	UN	2	271,19	337,68	675,36	0,63 %
7.8	100848	SINAPI	VASO SANITÁRIO INFANTIL LOUÇA BRANCA - FORNECIMENTO E INSTALACAO. AF_01/2020	UN	1	560,82	698,33	698,33	0,65 %
7.9	100851	SINAPI	ASSENTO SANITÁRIO INFANTIL - FORNECIMENTO E INSTALACAO. AF_01/2020	UN	1	93,67	116,63	116,63	0,11 %
8			INSTALAÇÃO ELETRICA		1		1.324,72	1.324,72	1,24 %

PREFEITURA MUNICIPAL DE JURU
CNPJ: 08.888.950/0001-41

8.1	91946	SINAPI	SUORTE PARAFUSADO COM PLACA DE ENCAIXE 4" X 2" MÉDIO (1,30 M DO PISO) PARA PONTO ELÉTRICO - FORNECIMENTO E INSTALAÇÃO. AF_03/2023	UN	3	9,61	11,96	35,88	0,03 %
8.2	91981	SINAPI	INTERRUPTOR BIPOLAR (1 MÓDULO), 10A/250V, INCLUINDO SUPORTE E PLACA - FORNECIMENTO E INSTALAÇÃO. AF_03/2023	UN	3	43,44	54,09	162,27	0,15 %
8.3	100910	SINAPI	LUMINÁRIA TIPO CALHA, DE SOBREPOR, COM 2 LÂMPADAS TUBULARES LED DE 18 W, SEM REATOR - FORNECIMENTO E INSTALAÇÃO. AF_09/2024	UN	7	32,54	40,51	283,57	0,27 %
8.4	91926	SINAPI	CABO DE COBRE FLEXÍVEL ISOLADO, 2,5 MM², ANTI-CHAMA 450/750 V, PARA CIRCUITOS TERMINAIS - FORNECIMENTO E INSTALAÇÃO. AF_03/2023	M	150	4,52	5,62	843,00	0,79 %
9			DIVERSOS		1		2.063,01	2.063,01	1,93 %
9.1	2450	ORSE	Limpeza geral	m²	37,66	2,43	3,02	113,73	0,11 %
9.2	96113	SINAPI	FORRO EM PLACAS DE GESSO, PARA AMBIENTES COMERCIAIS. AF_08/2023_PS	m²	37,66	41,57	51,76	1.949,28	1,82 %

Total sem BDI
Total do BDI
Total Geral

85.912,62
21.058,63
106.971,25

Jefferson Cordeiro de Moraes
CREA - 1616725648
Eng Civil / Tec Agrimensura



Obra
REFEORMA BANHEIROS PUBLICOS

Bancos
SINAPI - 02/2025 - Paraíba
SBC - 03/2025 - Paraíba
ORSE - 01/2025 - Sergipe

B.D.I.
24,52%

Encargos Sociais
Desonerado: embutido nos
preços unitário dos insumos de
mão de obra, de acordo com as
bases.

Planilha Orçamentária Analítica

1			SERVIÇO PRELIMINARES						6.799,16	
1.1	Código	Banco	Descrição	Tipo	Und	Quant.	Valor Unit	Total		
Composição	104790	SINAPI	DEMOLIÇÃO DE PISO DE CONCRETO SIMPLES, DE FORMA MECANIZADA COM MARTELETE, SEM REAPROVEITAMENTO. AF_09/2023	SERP - SERVIÇOS PRELIMINARES	m³	1,0000000	92,32	92,32		
Composição Auxiliar	5952	SINAPI	MARTELETE OU ROMPEDOR PNEUMÁTICO MANUAL, 28 KG, COM SILENCIADOR - CHI DIURNO. AF_07/2016	CHOR - CUSTOS HORÁRIOS DE MÁQUINAS E EQUIPAMENTOS	CHI	0,8695000	17,02	14,79		
Composição Auxiliar	90965	SINAPI	COMPRESSOR DE AR REBOCÁVEL, VAZÃO 89 PCM, PRESSÃO EFETIVA DE TRABALHO 102 PSI, MOTOR DIESEL, POTÊNCIA 20 CV - CHI DIURNO. AF_06/2015	CHOR - CUSTOS HORÁRIOS DE MÁQUINAS E EQUIPAMENTOS	CHI	0,8695000	8,89	7,72		
Composição Auxiliar	90964	SINAPI	COMPRESSOR DE AR REBOCÁVEL, VAZÃO 89 PCM, PRESSÃO EFETIVA DE TRABALHO 102 PSI, MOTOR DIESEL, POTÊNCIA 20 CV - CHP DIURNO. AF_06/2015	CHOR - CUSTOS HORÁRIOS DE MÁQUINAS E EQUIPAMENTOS	CHP	1,1370000	33,39	37,96		
Composição Auxiliar	5795	SINAPI	MARTELETE OU ROMPEDOR PNEUMÁTICO MANUAL, 28 KG, COM SILENCIADOR - CHP DIURNO. AF_07/2016	CHOR - CUSTOS HORÁRIOS DE MÁQUINAS E EQUIPAMENTOS	CHP	1,1370000	19,20	21,83		
Composição Auxiliar	88316	SINAPI	SERVEnte COM ENCARGOS COMPLEMENTARES	SEDI - SERVIÇOS DIVERSOS	H	0,4479000	18,67	8,36		
Composição Auxiliar	88309	SINAPI	PEDREIRO COM ENCARGOS COMPLEMENTARES	SEDI - SERVIÇOS DIVERSOS	H	0,0722000	23,10	1,66		
				MO sem LS =>		28,85	LS =>	0,00	MO com LS =>	28,85
				Valor do BDI =>		22,63			Valor com BDI =>	114,95
						Quant. =>	37,66	Preço Total =>	4.329,01	
1.2	Código	Banco	Descrição	Tipo	Und	Quant.	Valor Unit	Total		
Composição	97622	SINAPI	DEMOLIÇÃO DE ALVENARIA DE BLOCO FURADO, DE FORMA MANUAL, SEM REAPROVEITAMENTO. AF_09/2023	SERP - SERVIÇOS PRELIMINARES	m³	1,0000000	49,16	49,16		
Composição Auxiliar	88309	SINAPI	PEDREIRO COM ENCARGOS COMPLEMENTARES	SEDI - SERVIÇOS DIVERSOS	H	0,3541000	23,10	8,17		
Composição Auxiliar	88316	SINAPI	SERVEnte COM ENCARGOS COMPLEMENTARES	SEDI - SERVIÇOS DIVERSOS	H	2,1957000	18,67	40,99		
				MO sem LS =>		35,80	LS =>	0,00	MO com LS =>	35,80
				Valor do BDI =>		12,05			Valor com BDI =>	61,21
						Quant. =>	11,032	Preço Total =>	675,26	

PREFEITURA MUNICIPAL DE JURU
CNPJ: 08.888.950/0001-41

1.3	Código	Banco	Descrição	Tipo	Und	Quant.	Valor Unit	Total		
Composição	97634	SINAPI	DEMOLIÇÃO DE REVESTIMENTO CERÂMICO, DE FORMA MECANIZADA COM MARTELETE, SEM REAPROVEITAMENTO. AF_09/2023	SERP - SERVIÇOS PRELIMINARES	m²	1,0000000	5,13	5,13		
Composição Auxiliar	102275	SINAPI	MARTELO DEMOLIDOR ELÉTRICO, COM POTÊNCIA DE 2.000 W, 1.000 IMPACTOS POR MINUTO, PESO DE 30 KG - CHP DIURNO. AF_01/2021	CHOR - CUSTOS HORÁRIOS DE MÁQUINAS E EQUIPAMENTOS	CHP	0,0788000	18,03	1,42		
Composição Auxiliar	88316	SINAPI	SERVEnte COM ENCARGOS COMPLEMENTARES	SEDI - SERVIÇOS DIVERSOS	H	0,1085000	18,67	2,02		
Composição Auxiliar	102274	SINAPI	MARTELO DEMOLIDOR ELÉTRICO, COM POTÊNCIA DE 2.000 W, 1.000 IMPACTOS POR MINUTO, PESO DE 30 KG - CHI DIURNO. AF_01/2021	CHOR - CUSTOS HORÁRIOS DE MÁQUINAS E EQUIPAMENTOS	CHI	0,0603000	15,81	0,95		
Composição Auxiliar	88256	SINAPI	AZULEJISTA OU LADRILHISTA COM ENCARGOS COMPLEMENTARES	SEDI - SERVIÇOS DIVERSOS	H	0,0323000	22,99	0,74		
					MO sem LS =>	3,50	LS =>	0,00	MO com LS =>	3,50
					Valor do BDI =>	1,25			Valor com BDI =>	6,38
					Quant. =>		37,66	Preço Total =>	240,27	

1.4	Código	Banco	Descrição	Tipo	Und	Quant.	Valor Unit	Total		
Composição	97632	SINAPI	DEMOLIÇÃO DE RODAPÉ CERÂMICO, DE FORMA MANUAL, SEM REAPROVEITAMENTO. AF_09/2023	SERP - SERVIÇOS PRELIMINARES	M	1,0000000	2,25	2,25		
Composição Auxiliar	88316	SINAPI	SERVEnte COM ENCARGOS COMPLEMENTARES	SEDI - SERVIÇOS DIVERSOS	H	0,0888000	18,67	1,65		
Composição Auxiliar	88256	SINAPI	AZULEJISTA OU LADRILHISTA COM ENCARGOS COMPLEMENTARES	SEDI - SERVIÇOS DIVERSOS	H	0,0264000	22,99	0,60		
					MO sem LS =>	1,65	LS =>	0,00	MO com LS =>	1,65
					Valor do BDI =>	0,55			Valor com BDI =>	2,80
					Quant. =>		48,64	Preço Total =>	136,19	

1.5	Código	Banco	Descrição	Tipo	Und	Quant.	Valor Unit	Total
Composição	17	ORSE	Demolição de reboco	Demolições / Remoções	m²	1,0000000	9,16	9,16
Item	Código	Banco	Descrição	Tipo	Und	Quant.	Valor Unit	Total
Composição	10549	ORSE	Encargos Complementares - Servente	Provisórios	h	0,5000000	3,79	1,89
Insumo	00006111/SIN	ORSE	Servente de obras (horista)	Mão de Obra	h	0,5000000	14,58	7,29

Detalhamento de Cálculo ORSE

Item	Código	Banco	Descrição	Tipo	Und	Quant.	Valor Unit	Total
Insumo	4728	ORSE	Talhadeira chata 10"	Material	un	0,0001500	18,58	0,00

PREFEITURA MUNICIPAL DE JURU
CNPJ: 08.888.950/0001-41

Insumo	941	ORSE	Fardamento com mangas curta	Material	un	0,0007500	189,13	0,14
Insumo	00012895/SIN	ORSE	Capacete de segurança aba frontal com suspensão de polietileno, sem jugular (classe b)	Material	un	0,0003000	13,05	0,00
Insumo	10788	ORSE	Pá quadrada	Material	un	0,0001000	36,90	0,00
Insumo	158	ORSE	Almoço (Participação do empregador)	Material	un	0,0509000	14,00	0,71
Insumo	10362	ORSE	Seguro de vida e acidente em grupo	Serviços	un	0,0022500	12,54	0,02
Insumo	10761	ORSE	Refeição - café da manhã (café com leite e dois pães com manteiga)	Serviços	un	0,0509000	5,00	0,25
Insumo	10517	ORSE	Exames admissionais/demissionais (checkup)	Serviços	cj	0,0002000	300,00	0,06
Insumo	2378	ORSE	Vale transporte	Material	un	0,0470500	4,50	0,21
Insumo	1651	ORSE	Óculos branco proteção	Material	pr	0,0004000	6,70	0,00
Insumo	10596	ORSE	Protetor auricular	Material	un	0,0022500	4,90	0,01
Insumo	10492	ORSE	Cesta Básica	Material	un	0,0022500	190,00	0,42
Insumo	4729	ORSE	Marreta 1 kg com cabo	Material	un	0,0000500	37,80	0,00
Insumo	00012893/SIN	ORSE	Bota de segurança com biqueira de aço e colarinho acolchoado	Material	par	0,0004000	62,64	0,02
Insumo	10599	ORSE	Protetor solar fps 30 com 120ml	Material	un	0,0009000	18,00	0,01
Insumo	00002711/SIN	ORSE	Carrinho de mão, em aço, com capacidade de *45 a 65* l / *100* kg, pneu com câmara	Material	un	0,0001000	168,00	0,01
Insumo	00012894/SIN	ORSE	Capa para chuva em pvc com forro de poliéster, com capuz (amarela ou azul)	Material	un	0,0001000	16,96	0,00
Insumo	00012892/SIN	ORSE	Luva raspa de couro, cano curto (punho *7* cm)	Material	par	0,0011500	11,74	0,01
Insumo	00006111/SIN	ORSE	Servente de obras (horista)	Mão de Obra	h	0,5000000	14,58	7,29

MO sem LS => 7,29 LS => 0,00 MO com LS => 7,29
 Valor do BDI => 2,24 Valor com BDI => 11,40
Quant. => 117,7088 Preço Total => 1.341,88

1.6	Código	Banco	Descrição	Tipo	Und	Quant.	Valor Unit	Total
Composição	2095	ORSE	Remoção de vaso sanitário	Louças e Metais Sanitários	un	1,0000000	13,25	13,25
Item	Código	Banco	Descrição	Tipo	Und	Quant.	Valor Unit	Total
Composição	10549	ORSE	Encargos Complementares - Servente	Provisórios	h	0,6000000	3,79	2,27

PREFEITURA MUNICIPAL DE JURU
CNPJ: 08.888.950/0001-41

Composição	10550	ORSE	Encargos Complementares - Pedreiro	Provisórios	h	0,1000000	3,66	0,36
Insumo	00006111/SIN	ORSE	Servente de obras (horista)	Mão de Obra	h	0,6000000	14,58	8,75
Insumo	00004750/SIN	ORSE	Pedreiro (horista)	Mão de Obra	h	0,1000000	19,02	1,90

Detalhamento de Cálculo ORSE

Item	Código	Banco	Descrição	Tipo	Und	Quant.	Valor Unit	Total
Insumo	4728	ORSE	Talhadeira chata 10"	Material	un	0,0001800	18,58	0,00
Insumo	941	ORSE	Fardamento com mangas curta	Material	un	0,0010500	189,13	0,19
Insumo	00012895/SIN	ORSE	Capacete de segurança aba frontal com suspensão de polietileno, sem jugular (classe b)	Material	un	0,0004200	13,05	0,00
Insumo	10788	ORSE	Pá quadrada	Material	un	0,0001200	36,90	0,00
Insumo	158	ORSE	Almoço (Participação do empregador)	Material	un	0,0712600	14,00	0,99
Insumo	10362	ORSE	Seguro de vida e acidente em grupo	Serviços	un	0,0031500	12,54	0,03
Insumo	10761	ORSE	Refeição - café da manhã (café com leite e dois pães com manteiga)	Serviços	un	0,0712600	5,00	0,35
Insumo	10517	ORSE	Exames admissionais/demissionais (checkup)	Serviços	cj	0,0002800	300,00	0,08
Insumo	2378	ORSE	Vale transporte	Material	un	0,0630000	4,50	0,28
Insumo	1651	ORSE	Óculos branco proteção	Material	pr	0,0005600	6,70	0,00
Insumo	10596	ORSE	Protetor auricular	Material	un	0,0031500	4,90	0,01
Insumo	10492	ORSE	Cesta Básica	Material	un	0,0031500	190,00	0,59
Insumo	4729	ORSE	Marreta 1 kg com cabo	Material	un	0,0000600	37,80	0,00
Insumo	00012893/SIN	ORSE	Bota de segurança com biqueira de aço e colarinho acolchoado	Material	par	0,0005600	62,64	0,03
Insumo	10599	ORSE	Protetor solar fps 30 com 120ml	Material	un	0,0012600	18,00	0,02
Insumo	00002711/SIN	ORSE	Carrinho de mão, em aço, com capacidade de *45 a 65* l / *100* kg, pneu com câmara	Material	un	0,0001200	168,00	0,02
Insumo	00012894/SIN	ORSE	Capa para chuva em pvc com forro de poliéster, com capuz (amarela ou azul)	Material	un	0,0001400	16,96	0,00
Insumo	00012892/SIN	ORSE	Luva raspa de couro, cano curto (punho *7* cm)	Material	par	0,0016100	11,74	0,01
Insumo	10789	ORSE	Nível de bolha de madeira	Material	un	0,0000200	15,40	0,00
Insumo	11265	ORSE	Martelo de borracha com cabo	Material	un	0,0000400	18,75	0,00

PREFEITURA MUNICIPAL DE JURU
CNPJ: 08.888.950/0001-41

Insumo	11245	ORSE	Desempoladeira de madeira 12x22	Material	un	0,0000700	11,60	0,00		
Insumo	4722	ORSE	Colher de pedreiro	Material	un	0,0000400	18,80	0,00		
Insumo	11247	ORSE	Serra mármore	Material	un	0,0000100	327,80	0,00		
Insumo	11243	ORSE	Martelo sem unha	Material	un	0,0000100	28,00	0,00		
Insumo	10790	ORSE	Prumo de face	Material	un	0,0000100	25,95	0,00		
Insumo	11246	ORSE	Escala métrica de bambú	Material	Un	0,0000700	10,22	0,00		
Insumo	4174	ORSE	Desempenadeira de aço lisa, cabo madeira, ref:143, Atlas ou similar	Material	un	0,0000500	12,00	0,00		
Insumo	11264	ORSE	Marreta de 1/2 kg com cabo	Material	un	0,0000200	13,52	0,00		
Insumo	10282	ORSE	Regua de alumínio c/ 2,00m (para pedreiro)	Material	un	0,0000200	44,00	0,00		
Insumo	00006111/SIN	ORSE	Servente de obras (horista)	Mão de Obra	h	0,6000000	14,58	8,75		
Insumo	00004750/SIN	ORSE	Pedreiro (horista)	Mão de Obra	h	0,1000000	19,02	1,90		
				MO sem LS =>		10,65	LS =>	0,00	MO com LS =>	10,65
				Valor do BDI =>		3,24			Valor com BDI =>	16,49
							Quant. =>	3,00	Preço Total =>	49,47

1.7	Código	Banco	Descrição	Tipo	Und	Quant.	Valor Unit	Total
Composição	9602	ORSE	Remoção de pia	Demolições / Remoções	m²	1,0000000	21,75	21,75
Item	Código	Banco	Descrição	Tipo	Und	Quant.	Valor Unit	Total
Insumo	00006111/SIN	ORSE	Servente de obras (horista)	Mão de Obra	h	1,0000000	14,58	14,58
Composição	10550	ORSE	Encargos Complementares - Pedreiro	Provisórios	h	0,1500000	3,66	0,54
Composição	10549	ORSE	Encargos Complementares - Servente	Provisórios	h	1,0000000	3,79	3,79
Insumo	00004750/SIN	ORSE	Pedreiro (horista)	Mão de Obra	h	0,1500000	19,02	2,85

Detalhamento de Cálculo ORSE

Item	Código	Banco	Descrição	Tipo	Und	Quant.	Valor Unit	Total
Insumo	00006111/SIN	ORSE	Servente de obras (horista)	Mão de Obra	h	1,0000000	14,58	14,58
Insumo	00012894/SIN	ORSE	Capa para chuva em pvc com forro de poliester, com capuz (amarela ou azul)	Material	un	0,0002300	16,96	0,00

PREFEITURA MUNICIPAL DE JURU
CNPJ: 08.888.950/0001-41

Insumo	10492	ORSE	Cesta Básica	Material	un	0,0051750	190,00	0,98
Insumo	00012892/SIN	ORSE	Luva raspa de couro, cano curto (punho *7* cm)	Material	par	0,0026450	11,74	0,03
Insumo	10789	ORSE	Nível de bolha de madeira	Material	un	0,0000300	15,40	0,00
Insumo	11265	ORSE	Martelo de borracha com cabo	Material	un	0,0000600	18,75	0,00
Insumo	11245	ORSE	Desempoladeira de madeira 12x22	Material	un	0,0001050	11,60	0,00
Insumo	00012893/SIN	ORSE	Bota de segurança com biqueira de aço e colarinho acolchoado	Material	par	0,0009200	62,64	0,05
Insumo	2378	ORSE	Vale transporte	Material	un	0,1039100	4,50	0,46
Insumo	4722	ORSE	Colher de pedreiro	Material	un	0,0000600	18,80	0,00
Insumo	11247	ORSE	Serra mármore	Material	un	0,0000150	327,80	0,00
Insumo	11243	ORSE	Martelo sem unha	Material	un	0,0000150	28,00	0,00
Insumo	10517	ORSE	Exames admissionais/demissionais (checkup)	Serviços	cj	0,0004600	300,00	0,13
Insumo	10790	ORSE	Prumo de face	Material	un	0,0000150	25,95	0,00
Insumo	11246	ORSE	Escala métrica de bambú	Material	Un	0,0001050	10,22	0,00
Insumo	10599	ORSE	Protetor solar fps 30 com 120ml	Material	un	0,0020700	18,00	0,03
Insumo	4174	ORSE	Desempenadeira de aço lisa, cabo madeira, ref:143, Atlas ou similar	Material	un	0,0000750	12,00	0,00
Insumo	10596	ORSE	Protetor auricular	Material	un	0,0051750	4,90	0,02
Insumo	00012895/SIN	ORSE	Capacete de segurança aba frontal com suspensão de polietileno, sem jugular (classe b)	Material	un	0,0006900	13,05	0,00
Insumo	158	ORSE	Almoço (Participação do empregador)	Material	un	0,1170700	14,00	1,63
Insumo	11264	ORSE	Marreta de 1/2 kg com cabo	Material	un	0,0000300	13,52	0,00
Insumo	10362	ORSE	Seguro de vida e acidente em grupo	Serviços	un	0,0051750	12,54	0,06
Insumo	10761	ORSE	Refeição - café da manhã (café com leite e dois pães com manteiga)	Serviços	un	0,1170700	5,00	0,58
Insumo	10282	ORSE	Regua de alumínio c/ 2,00m (para pedreiro)	Material	un	0,0000300	44,00	0,00
Insumo	1651	ORSE	Óculos branco proteção	Material	pr	0,0009200	6,70	0,00
Insumo	941	ORSE	Fardamento com mangas curta	Material	un	0,0017250	189,13	0,32
Insumo	4728	ORSE	Talhadeira chata 10"	Material	un	0,0003000	18,58	0,00

PREFEITURA MUNICIPAL DE JURU

CNPJ: 08.888.950/0001-41

Insumo	10788	ORSE	Pá quadrada	Material	un	0,0002000	36,90	0,00		
Insumo	4729	ORSE	Marreta 1 kg com cabo	Material	un	0,0001000	37,80	0,00		
Insumo	00002711/SIN	ORSE	Carrinho de mao, em aco, com capacidade de *45 a 65* l / *100* kg, pneu com camara	Material	un	0,0002000	168,00	0,03		
Insumo	00004750/SIN	ORSE	Pedreiro (horista)	Mão de Obra	h	0,1500000	19,02	2,85		
				MO sem LS =>		17,43	LS =>	0,00	MO com LS =>	17,43
				Valor do BDI =>		5,33			Valor com BDI =>	27,08
							Quant. =>	1,00	Preço Total =>	27,08

2	ALVENARIA E REVESTIMENTO								29.254,46	
2.1	Código	Banco	Descrição	Tipo	Und	Quant.	Valor Unit	Total		
Composição	87894	SINAPI	CHAPISCO APLICADO EM ALVENARIA (SEM PRESENÇA DE VÃOS) E ESTRUTURAS DE CONCRETO DE FACHADA, COM COLHER DE PEDREIRO. ARGAMASSA TRAÇO 1:3 COM PREPARO EM BETONEIRA 400L. AF_10/2022	REVE - REVESTIMENTO E TRATAMENTO DE SUPERFÍCIES	m²	1,0000000	5,93	5,93		
Composição Auxiliar	87313	SINAPI	ARGAMASSA TRAÇO 1:3 (EM VOLUME DE CIMENTO E AREIA GROSSA ÚMIDA) PARA CHAPISCO CONVENCIONAL, PREPARO MECÂNICO COM BETONEIRA 400 L. AF_08/2019	SEDI - SERVIÇOS DIVERSOS	m³	0,0037000	502,31	1,85		
Composição Auxiliar	88309	SINAPI	PEDREIRO COM ENCARGOS COMPLEMENTARES	SEDI - SERVIÇOS DIVERSOS	H	0,1394000	23,10	3,22		
Composição Auxiliar	88316	SINAPI	SERVEnte COM ENCARGOS COMPLEMENTARES	SEDI - SERVIÇOS DIVERSOS	H	0,0465000	18,67	0,86		
				MO sem LS =>		3,26	LS =>	0,00	MO com LS =>	3,26
				Valor do BDI =>		1,45			Valor com BDI =>	7,38
							Quant. =>	117,70	Preço Total =>	868,62

2.2	Código	Banco	Descrição	Tipo	Und	Quant.	Valor Unit	Total		
Composição	87532	SINAPI	EMBOÇO, EM ARGAMASSA TRAÇO 1:2:8, PREPARO MANUAL, APLICADO MANUALMENTE EM PAREDES INTERNAS DE AMBIENTES COM ÁREA ENTRE 5M² E 10M², E = 17,5MM, COM TALISCAS. AF_03/2024	REVE - REVESTIMENTO E TRATAMENTO DE SUPERFÍCIES	m²	1,0000000	35,17	35,17		
Composição Auxiliar	88309	SINAPI	PEDREIRO COM ENCARGOS COMPLEMENTARES	SEDI - SERVIÇOS DIVERSOS	H	0,4402000	23,10	10,16		
Composição Auxiliar	87369	SINAPI	ARGAMASSA TRAÇO 1:2:8 (EM VOLUME DE CIMENTO, CAL E AREIA MÉDIA ÚMIDA) PARA EMBOÇO/MASSA ÚNICA/ASSENTAMENTO DE ALVENARIA DE VEDAÇÃO, PREPARO MANUAL. AF_08/2019	SEDI - SERVIÇOS DIVERSOS	m³	0,0304000	688,12	20,91		
Composição Auxiliar	88316	SINAPI	SERVEnte COM ENCARGOS COMPLEMENTARES	SEDI - SERVIÇOS DIVERSOS	H	0,2201000	18,67	4,10		
				MO sem LS =>		15,30	LS =>	0,00	MO com LS =>	15,30

PREFEITURA MUNICIPAL DE JURU
CNPJ: 08.888.950/0001-41

Valor do BDI => 8,62
Quant. => 117,70 Valor com BDI => 43,79
Preço Total => 5.154,08

2.3	Código	Banco	Descrição	Tipo	Und	Quant.	Valor Unit	Total		
Composição	104611	SINAPI	REVESTIMENTO CERÂMICO PARA PAREDES INTERNAS COM PLACAS TIPO ESMALTADA DE DIMENSÕES 60X60 CM APLICADAS NA ALTURA INTEIRA DAS PAREDES. AF_02/2023_PE	REVE - REVESTIMENTO E TRATAMENTO DE SUPERFÍCIES	m²	1,0000000	98,87	98,87		
Composição Auxiliar	88316	SINAPI	SERVENTE COM ENCARGOS COMPLEMENTARES	SEDI - SERVIÇOS DIVERSOS	H	0,3259000	18,67	6,08		
Composição Auxiliar	88256	SINAPI	AZULEJISTA OU LADRILHISTA COM ENCARGOS COMPLEMENTARES	SEDI - SERVIÇOS DIVERSOS	H	0,7407000	22,99	17,02		
Insumo	00034357	SINAPI	REJUNTE CIMENTICIO, QUALQUER COR	Material	KG	0,1410000	4,81	0,67		
Insumo	00001381	SINAPI	ARGAMASSA COLANTE AC I PARA CERAMICAS	Material	KG	6,8500000	0,82	5,61		
Insumo	00010515	SINAPI	REVESTIMENTO EM CERAMICA ESMALTADA, FORMATO MAIOR A 2025 CM2	Material	M²	1,0864000	63,97	69,49		
					MO sem LS =>	17,46	LS =>	0,00	MO com LS =>	17,46
					Valor do BDI =>	24,24			Valor com BDI =>	123,11
							Quant. =>	117,70	Preço Total =>	14.490,04

2.4	Código	Banco	Descrição	Tipo	Und	Quant.	Valor Unit	Total		
Composição	93358	SINAPI	ESCAVAÇÃO MANUAL DE VALA. AF_09/2024	MOVT - MOVIMENTO DE TERRA	m³	1,0000000	73,85	73,85		
Composição Auxiliar	88316	SINAPI	SERVENTE COM ENCARGOS COMPLEMENTARES	SEDI - SERVIÇOS DIVERSOS	H	3,9557667	18,67	73,85		
					MO sem LS =>	53,16	LS =>	0,00	MO com LS =>	53,16
					Valor do BDI =>	18,10			Valor com BDI =>	91,95
							Quant. =>	0,972	Preço Total =>	89,37

2.5	Código	Banco	Descrição	Tipo	Und	Quant.	Valor Unit	Total
Composição	101166	SINAPI	ALVENARIA DE EMBASAMENTO COM BLOCO ESTRUTURAL DE CERÂMICA, DE 14X19X29CM E ARGAMASSA DE ASSENTAMENTO COM PREPARO EM BETONEIRA. AF_05/2020	FUES - FUNDAÇÕES E ESTRUTURAS	m³	1,0000000	594,23	594,23
Composição Auxiliar	87292	SINAPI	ARGAMASSA TRAÇO 1:2:8 (EM VOLUME DE CIMENTO, CAL E AREIA MÉDIA ÚMIDA) PARA EMBOÇO/MASSA ÚNICA/ASSENTAMENTO DE ALVENARIA DE VEDAÇÃO, PREPARO MECÂNICO COM BETONEIRA 400 L. AF_08/2019	SEDI - SERVIÇOS DIVERSOS	m³	0,1300000	561,19	72,95
Composição Auxiliar	88309	SINAPI	PEDREIRO COM ENCARGOS COMPLEMENTARES	SEDI - SERVIÇOS DIVERSOS	H	8,3440000	23,10	192,74

PREFEITURA MUNICIPAL DE JURU
CNPJ: 08.888.950/0001-41

Composição Auxiliar	88316 SINAPI	SERVEnte COM ENCARGOS COMPLEMENTARES	SEDI - SERVIÇOS DIVERSOS	H	4,1720000	18,67	77,89	
Insumo	00034586 SINAPI	BLOCO ESTRUTURAL CERAMICO DE 14 X 19 X 29 CM (L X A X C) E 6,0 MPA	Material	UN	122,2700000	2,05	250,65	
			MO sem LS =>	210,96	LS =>	0,00	MO com LS =>	210,96
			Valor do BDI =>	145,70			Valor com BDI =>	739,93
			Quant. =>	0,972	Preço Total =>	719,21		

2.6	Código	Banco	Descrição	Tipo	Und	Quant.	Valor Unit	Total
Composição	103328	SINAPI	ALVENARIA DE VEDAÇÃO DE BLOCOS CERÂMICOS FURADOS NA HORIZONTAL DE 9X19X19 CM (ESPESSURA 9 CM) E ARGAMASSA DE ASSENTAMENTO COM PREPARO EM BETONEIRA. AF_12/2021	PARE - PAREDES/PAINES	m²	1,0000000	81,98	81,98
Composição Auxiliar	88309	SINAPI	PEDREIRO COM ENCARGOS COMPLEMENTARES	SEDI - SERVIÇOS DIVERSOS	H	1,6100000	23,10	37,19
Composição Auxiliar	88316	SINAPI	SERVEnte COM ENCARGOS COMPLEMENTARES	SEDI - SERVIÇOS DIVERSOS	H	0,8050000	18,67	15,02
Composição Auxiliar	87292	SINAPI	ARGAMASSA TRAÇO 1:2:8 (EM VOLUME DE CIMENTO, CAL E AREIA MÉDIA ÚMIDA) PARA EMBOÇO/MASSA ÚNICA/ASSENTAMENTO DE ALVENARIA DE VEDAÇÃO, PREPARO MECÂNICO COM BETONEIRA 400 L. AF_08/2019	SEDI - SERVIÇOS DIVERSOS	m³	0,0091000	561,19	5,10
Insumo	00034557	SINAPI	TELA DE ACO SOLDADA GALVANIZADA/ZINCADA PARA ALVENARIA, FIO D = *1,20 A 1,70* MM, MALHA 15 X 15 MM, (C X L) *50 X 7,5* CM	Material	M	0,4200000	2,30	0,96
Insumo	00037395	SINAPI	PINO DE ACO COM FURO, HASTE = 27 MM (ACAO DIRETA)	Material	CENTO	0,0050000	44,84	0,22
Insumo	00007271	SINAPI	BLOCO CERAMICO / TIJOLO VAZADO PARA ALVENARIA DE VEDACAO, 8 FUIROS NA HORIZONTAL DE 9 X 19 X 19 CM (L X A X C)	Material	UN	28,3100000	0,83	23,49
			MO sem LS =>	39,88	LS =>	0,00	MO com LS =>	39,88
			Valor do BDI =>	20,10			Valor com BDI =>	102,08
			Quant. =>	30,24	Preço Total =>	3.086,89		

2.7	Código	Banco	Descrição	Tipo	Und	Quant.	Valor Unit	Total
Composição	87879	SINAPI	CHAPISCO APLICADO EM ALVENARIAS E ESTRUTURAS DE CONCRETO INTERNAS, COM COLHER DE PEDREIRO. ARGAMASSA TRAÇO 1:3 COM PREPARO EM BETONEIRA 400L. AF_10/2022	REVE - REVESTIMENTO E TRATAMENTO DE SUPERFÍCIES	m²	1,0000000	3,89	3,89
Composição Auxiliar	87313	SINAPI	ARGAMASSA TRAÇO 1:3 (EM VOLUME DE CIMENTO E AREIA GROSSA ÚMIDA) PARA CHAPISCO CONVENCIONAL, PREPARO MECÂNICO COM BETONEIRA 400 L. AF_08/2019	SEDI - SERVIÇOS DIVERSOS	m³	0,0037000	502,31	1,85
Composição Auxiliar	88309	SINAPI	PEDREIRO COM ENCARGOS COMPLEMENTARES	SEDI - SERVIÇOS DIVERSOS	H	0,0681000	23,10	1,57

PREFEITURA MUNICIPAL DE JURU
CNPJ: 08.888.950/0001-41

Composição Auxiliar	88316	SINAPI	SERVENTE COM ENCARGOS COMPLEMENTARES	SEDI - SERVIÇOS DIVERSOS	H	0,0255000	18,67	0,47	
				MO sem LS =>	1,72	LS =>	0,00	MO com LS =>	1,72
				Valor do BDI =>	0,95			Valor com BDI =>	4,84
				Quant. =>		60,48	Preço Total =>	292,72	

2.8	Código	Banco	Descrição	Tipo	Und	Quant.	Valor Unit	Total	
Composição	87805	SINAPI	EMBOÇO OU MASSA ÚNICA EM ARGAMASSA TRAÇO 1:2:8, PREPARO MECÂNICO COM BETONEIRA 400 L, APLICADA MANUALMENTE EM PANOS CEGOS DE FACHADA (SEM PRESENÇA DE VÃOS), ESPESSURA MAIOR OU IGUAL A 50 MM. AF_08/2022	REVE - REVESTIMENTO E TRATAMENTO DE SUPERFÍCIES	m²	1,0000000	60,47	60,47	
Composição Auxiliar	87292	SINAPI	ARGAMASSA TRAÇO 1:2:8 (EM VOLUME DE CIMENTO, CAL E AREIA MÉDIA ÚMIDA) PARA EMBOÇO/MASSA ÚNICA/ASSENTAMENTO DE ALVENARIA DE VEDAÇÃO, PREPARO MECÂNICO COM BETONEIRA 400 L. AF_08/2019	SEDI - SERVIÇOS DIVERSOS	m³	0,0543000	561,19	30,47	
Composição Auxiliar	88309	SINAPI	PEDREIRO COM ENCARGOS COMPLEMENTARES	SEDI - SERVIÇOS DIVERSOS	H	0,6550000	23,10	15,13	
Composição Auxiliar	88316	SINAPI	SERVENTE COM ENCARGOS COMPLEMENTARES	SEDI - SERVIÇOS DIVERSOS	H	0,6550000	18,67	12,22	
Insumo	00037411	SINAPI	TELA DE AÇO SOLDADA GALVANIZADA/ZINCADA PARA ALVENARIA, FIO D = *1,24 MM, MALHA 25 X 25 MM	Material	M²	0,1581000	16,82	2,65	
				MO sem LS =>	23,17	LS =>	0,00	MO com LS =>	23,17
				Valor do BDI =>	14,82			Valor com BDI =>	75,29
				Quant. =>		60,48	Preço Total =>	4.553,53	

3			PISO					7.667,56	
3.1	Código	Banco	Descrição	Tipo	Und	Quant.	Valor Unit	Total	
Composição	97113	SINAPI	APLICAÇÃO DE LONA PLÁSTICA PARA EXECUÇÃO DE PAVIMENTOS DE CONCRETO. AF_04/2022	PAVI - PAVIMENTAÇÃO	m²	1,0000000	2,93	2,93	
Composição Auxiliar	88309	SINAPI	PEDREIRO COM ENCARGOS COMPLEMENTARES	SEDI - SERVIÇOS DIVERSOS	H	0,0049100	23,10	0,11	
Composição Auxiliar	88316	SINAPI	SERVENTE COM ENCARGOS COMPLEMENTARES	SEDI - SERVIÇOS DIVERSOS	H	0,0058900	18,67	0,10	
Insumo	00042408	SINAPI	LONA PLASTICA EXTRA FORTE PRETA, E = 200 MICRA	Material	m²	1,1280000	2,42	2,72	
				MO sem LS =>	0,15	LS =>	0,00	MO com LS =>	0,15
				Valor do BDI =>	0,71			Valor com BDI =>	3,64
				Quant. =>		37,66	Preço Total =>	137,08	

PREFEITURA MUNICIPAL DE JURU
CNPJ: 08.888.950/0001-41

3.2	Código	Banco	Descrição	Tipo	Und	Quant.	Valor Unit	Total		
Composição	90932	SINAPI	CONTRAPISO ACÚSTICO EM ARGAMASSA TRAÇO 1:4 (CIMENTO E AREIA), PREPARO MANUAL, APLICADO EM ÁREAS SECAS, ACABAMENTO NÃO REFORÇADO, ESPESSURA 5CM. AF_07/2021	PISO - PISOS	m²	1,0000000	83,46	83,46		
Composição Auxiliar	88316	SINAPI	SERVENTE COM ENCARGOS COMPLEMENTARES	SEDI - SERVIÇOS DIVERSOS	H	0,2270000	18,67	4,23		
Composição Auxiliar	87373	SINAPI	ARGAMASSA TRAÇO 1:4 (EM VOLUME DE CIMENTO E AREIA MÉDIA ÚMIDA) PARA CONTRAPISO, PREPARO MANUAL. AF_08/2019	SEDI - SERVIÇOS DIVERSOS	m³	0,0607000	712,94	43,27		
Composição Auxiliar	88309	SINAPI	PEDREIRO COM ENCARGOS COMPLEMENTARES	SEDI - SERVIÇOS DIVERSOS	H	0,4540000	23,10	10,48		
Insumo	00038545	SINAPI	MANTA DE POLIETILENO EXPANDIDO (PEBD), E = 5 MM	Material	m²	1,4350000	7,54	10,81		
Insumo	00010931	SINAPI	TELA DE ARAME GALVANIZADA, HEXAGONAL, FIO 0,56 MM (24 BWG), MALHA 1/2", H = 1 M	Material	M²	1,1430000	12,84	14,67		
					MO sem LS =>	20,10	LS =>	0,00	MO com LS =>	20,10
					Valor do BDI =>	20,46			Valor com BDI =>	103,92
					Quant. =>		37,66	Preço Total =>	3.913,62	

3.3	Código	Banco	Descrição	Tipo	Und	Quant.	Valor Unit	Total		
Composição	87256	SINAPI	REVESTIMENTO CERÂMICO PARA PISO COM PLACAS TIPO ESMALTADA DE DIMENSÕES 60X60 CM APLICADA EM AMBIENTES DE ÁREA ENTRE 5 M2 E 10 M2. AF_02/2023_PE	PISO - PISOS	m²	1,0000000	77,13	77,13		
Composição Auxiliar	88316	SINAPI	SERVENTE COM ENCARGOS COMPLEMENTARES	SEDI - SERVIÇOS DIVERSOS	H	0,1746000	18,67	3,25		
Composição Auxiliar	88256	SINAPI	AZULEJISTA OU LADRILHISTA COM ENCARGOS COMPLEMENTARES	SEDI - SERVIÇOS DIVERSOS	H	0,5726000	22,99	13,16		
Insumo	00001292	SINAPI	PISO EM CERAMICA ESMALTADA, COR LISA, PEI MAIOR OU IGUAL A 4, FORMATO MAIOR QUE 2025 CM2	Material	M²	1,0864000	48,39	52,57		
Insumo	00001381	SINAPI	ARGAMASSA COLANTE AC I PARA CERAMICAS	Material	KG	9,1300000	0,82	7,48		
Insumo	00034357	SINAPI	REJUNTE CIMENTICIO, QUALQUER COR	Material	KG	0,1410000	4,81	0,67		
					MO sem LS =>	12,45	LS =>	0,00	MO com LS =>	12,45
					Valor do BDI =>	18,91			Valor com BDI =>	96,04
					Quant. =>		37,66	Preço Total =>	3.616,86	

4	INSTALAÇÕES HIDROSANITARIAS							4.739,52
4.1	Código	Banco	Descrição	Tipo	Und	Quant.	Valor Unit	Total
Composição	1199	ORSE	Ponto de água fria aparente, c/material pvc rígido soldável Ø 25mm	Tubos e Conexões de PVC Rígido Soldável	un	1,0000000	55,75	55,75

PREFEITURA MUNICIPAL DE JURU
CNPJ: 08.888.950/0001-41

Item	Código	Banco	Descrição	Tipo	Und	Quant.	Valor Unit	Total
Composição	10550	ORSE	Encargos Complementares - Pedreiro	Provisórios	h	0,3350000	3,66	1,22
Insumo	295	ORSE	Abraçadeira tipo U, d=26mm (3/4") c/ fixações, p/ tubo galvanizado	Material	un	2,0000000	0,45	0,90
Insumo	00009868/SIN	ORSE	Tubo pvc, soldavel, de 25 mm, agua fria (nbr-5648)	Material	m	7,0000000	3,70	25,90
Insumo	00000013/SIN	ORSE	Estopa	Material	kg	0,2500000	16,93	4,23
Insumo	00003767/SIN	ORSE	Lixa em folha para parede ou madeira, numero 120, cor vermelha	Material	un	1,0000000	0,89	0,89
Insumo	00006111/SIN	ORSE	Servente de obras (horista)	Mão de Obra	h	0,3350000	14,58	4,88
Insumo	2036	ORSE	Solucao limpadora pvc	Material	l	0,1350000	69,74	9,41
Insumo	00004750/SIN	ORSE	Pedreiro (horista)	Mão de Obra	h	0,3350000	19,02	6,37
Insumo	138	ORSE	Adesivo pvc em frasco de 850 gramas	Material	kg	0,0095000	72,41	0,68
Composição	10549	ORSE	Encargos Complementares - Servente	Provisórios	h	0,3350000	3,79	1,26

Detalhamento de Cálculo ORSE

Item	Código	Banco	Descrição	Tipo	Und	Quant.	Valor Unit	Total
Insumo	00012894/SIN	ORSE	Capa para chuva em pvc com forro de poliester, com capuz (amarela ou azul)	Material	un	0,0001340	16,96	0,00
Insumo	10492	ORSE	Cesta Básica	Material	un	0,0030150	190,00	0,57
Insumo	00012892/SIN	ORSE	Luva raspa de couro, cano curto (punho *7* cm)	Material	par	0,0015410	11,74	0,01
Insumo	10789	ORSE	Nível de bolha de madeira	Material	un	0,0000670	15,40	0,00
Insumo	11265	ORSE	Martelo de borracha com cabo	Material	un	0,0001340	18,75	0,00
Insumo	11245	ORSE	Desempoladeira de madeira 12x22	Material	un	0,0002345	11,60	0,00
Insumo	00012893/SIN	ORSE	Bota de seguranca com biqueira de aço e colarinho acolchoado	Material	par	0,0005360	62,64	0,03
Insumo	2378	ORSE	Vale transporte	Material	un	0,0534325	4,50	0,24
Insumo	4722	ORSE	Colher de pedreiro	Material	un	0,0001340	18,80	0,00
Insumo	11247	ORSE	Serra mármore	Material	un	0,0000335	327,80	0,01
Insumo	11243	ORSE	Martelo sem unha	Material	un	0,0000335	28,00	0,00
Insumo	10517	ORSE	Exames admissionais/demissionais (checkup)	Serviços	cj	0,0002680	300,00	0,08

PREFEITURA MUNICIPAL DE JURU
CNPJ: 08.888.950/0001-41

Insumo	10790	ORSE	Prumo de face	Material	un	0,0000335	25,95	0,00
Insumo	11246	ORSE	Escala métrica de bambú	Material	Un	0,0002345	10,22	0,00
Insumo	10599	ORSE	Protetor solar fps 30 com 120ml	Material	un	0,0012060	18,00	0,02
Insumo	4174	ORSE	Desempenadeira de aço lisa, cabo madeira, ref:143, Atlas ou similar	Material	un	0,0001675	12,00	0,00
Insumo	10596	ORSE	Protetor auricular	Material	un	0,0030150	4,90	0,01
Insumo	00012895/SIN	ORSE	Capacete de segurança aba frontal com suspensão de polietileno, sem jugular (classe b)	Material	un	0,0004020	13,05	0,00
Insumo	158	ORSE	Almoço (Participação do empregador)	Material	un	0,0682060	14,00	0,95
Insumo	11264	ORSE	Marreta de 1/2 kg com cabo	Material	un	0,0000670	13,52	0,00
Insumo	10362	ORSE	Seguro de vida e acidente em grupo	Serviços	un	0,0030150	12,54	0,03
Insumo	10761	ORSE	Refeição - café da manhã (café com leite e dois pães com manteiga)	Serviços	un	0,0682060	5,00	0,34
Insumo	10282	ORSE	Regua de alumínio c/ 2,00m (para pedreiro)	Material	un	0,0000670	44,00	0,00
Insumo	1651	ORSE	Óculos branco proteção	Material	pr	0,0005360	6,70	0,00
Insumo	941	ORSE	Fardamento com mangas curta	Material	un	0,0010050	189,13	0,19
Insumo	295	ORSE	Abraçadeira tipo U, d=26mm (3/4") c/ fixações, p/ tubo galvanizado	Material	un	2,0000000	0,45	0,90
Insumo	00009868/SIN	ORSE	Tubo pvc, soldavel, de 25 mm, agua fria (nbr-5648)	Material	m	7,0000000	3,70	25,90
Insumo	00000013/SIN	ORSE	Estopa	Material	kg	0,2500000	16,93	4,23
Insumo	00003767/SIN	ORSE	Lixa em folha para parede ou madeira, numero 120, cor vermelha	Material	un	1,0000000	0,89	0,89
Insumo	00006111/SIN	ORSE	Servente de obras (horista)	Mão de Obra	h	0,3350000	14,58	4,88
Insumo	2036	ORSE	Solucao limpadora pvc	Material	l	0,1350000	69,74	9,41
Insumo	00004750/SIN	ORSE	Pedreiro (horista)	Mão de Obra	h	0,3350000	19,02	6,37
Insumo	138	ORSE	Adesivo pvc em frasco de 850 gramas	Material	kg	0,0095000	72,41	0,68
Insumo	4728	ORSE	Talhadeira chata 10"	Material	un	0,0001005	18,58	0,00
Insumo	10788	ORSE	Pá quadrada	Material	un	0,0000670	36,90	0,00
Insumo	4729	ORSE	Marreta 1 kg com cabo	Material	un	0,0000335	37,80	0,00
Insumo	00002711/SIN	ORSE	Carrinho de mão, em aço, com capacidade de *45 a 65* l / *100* kg, pneu com câmara	Material	un	0,0000670	168,00	0,01

PREFEITURA MUNICIPAL DE JURU
CNPJ: 08.888.950/0001-41

MO sem LS => 11,25 LS => 0,00 MO com LS => 11,25
 Valor do BDI => 13,66 Valor com BDI => 69,41
Quant. => 22,00 Preço Total => 1.527,02

4.2	Código	Banco	Descrição	Tipo	Und	Quant.	Valor Unit	Total
Composição	1678	ORSE	Ponto de esgoto com tubo de pvc rígido soldável de Ø 50 mm (pias de cozinha,máquinas de lavar, etc...)	Tubos e Conexões de PVC Rígido Soldável para Esgoto	un	1,0000000	108,96	108,96
Item	Código	Banco	Descrição	Tipo	Und	Quant.	Valor Unit	Total
Insumo	00003767/SIN	ORSE	Lixa em folha para parede ou madeira, numero 120, cor vermelha	Material	un	0,2000000	0,89	0,17
Composição	10554	ORSE	Encargos Complementares - Encanador	Provisórios	h	0,3000000	3,73	1,11
Insumo	2036	ORSE	Solucao limpadora pvc	Material	l	0,0230000	69,74	1,60
Insumo	00002696/SIN	ORSE	Encanador ou bombeiro hidraulico (horista)	Mão de Obra	h	0,3000000	19,02	5,70
Composição	10549	ORSE	Encargos Complementares - Servente	Provisórios	h	0,3000000	3,79	1,13
Insumo	00000013/SIN	ORSE	Estopa	Material	kg	0,0500000	16,93	0,84
Insumo	00006111/SIN	ORSE	Servente de obras (horista)	Mão de Obra	h	0,3000000	14,58	4,37
Insumo	00007097/SIN	ORSE	Te sanitario, pvc, dn 50 x 50 mm, serie normal, para esgoto predial	Material	un	1,0000000	6,39	6,39
Insumo	1703	ORSE	Pasta lubrificante p/ pvc je	Material	kg	0,0600000	63,50	3,81
Insumo	00009838/SIN	ORSE	Tubo pvc serie normal, dn 50 mm, para esgoto predial (nbr 5688)	Material	m	8,0000000	9,14	73,12
Insumo	00003518/SIN	ORSE	Joelho pvc, soldavel, pb, 45 graus, dn 50 mm, para esgoto predial	Material	un	3,0000000	3,22	9,66
Insumo	138	ORSE	Adesivo pvc em frasco de 850 gramas	Material	kg	0,0150000	72,41	1,08

Detalhamento de Cálculo ORSE

Item	Código	Banco	Descrição	Tipo	Und	Quant.	Valor Unit	Total
Insumo	00003767/SIN	ORSE	Lixa em folha para parede ou madeira, numero 120, cor vermelha	Material	un	0,2000000	0,89	0,17
Insumo	10596	ORSE	Protetor auricular	Material	un	0,0027000	4,90	0,01
Insumo	00012892/SIN	ORSE	Luva raspa de couro, cano curto (punho *7* cm)	Material	par	0,0013800	11,74	0,01
Insumo	10593	ORSE	Praio simples 30cm	Material	un	0,0000300	19,57	0,00

PREFEITURA MUNICIPAL DE JURU
CNPJ: 08.888.950/0001-41

Insumo	10492	ORSE	Cesta Básica	Material	un	0,0027000	190,00	0,51
Insumo	00012895/SIN	ORSE	Capacete de segurança aba frontal com suspensão de polietileno, sem jugular (classe b)	Material	un	0,0003600	13,05	0,00
Insumo	2378	ORSE	Vale transporte	Material	un	0,0478500	4,50	0,21
Insumo	941	ORSE	Fardamento com mangas curta	Material	un	0,0009000	189,13	0,17
Insumo	11256	ORSE	Tarracha para tubos PVC de 1 1/2"	Material	un	0,0001200	60,00	0,00
Insumo	11253	ORSE	Tarracha para tubos PVC de 1/2"	Material	un	0,0003300	29,00	0,00
Insumo	00012894/SIN	ORSE	Capa para chuva em pvc com forro de poliéster, com capuz (amarela ou azul)	Material	un	0,0001200	16,96	0,00
Insumo	11254	ORSE	Tarracha para tubos PVC de 3/4"	Material	un	0,0002100	27,49	0,00
Insumo	158	ORSE	Almoço (Participação do empregador)	Material	un	0,0610800	14,00	0,85
Insumo	11255	ORSE	Tarracha para tubos PVC de 1"	Material	un	0,0001800	63,00	0,01
Insumo	10761	ORSE	Refeição - café da manhã (café com leite e dois pães com manteiga)	Serviços	un	0,0610800	5,00	0,30
Insumo	00012893/SIN	ORSE	Bota de segurança com biqueira de aço e colarinho acolchoado	Material	par	0,0004800	62,64	0,03
Insumo	10362	ORSE	Seguro de vida e acidente em grupo	Serviços	un	0,0027000	12,54	0,03
Insumo	1651	ORSE	Óculos branco proteção	Material	pr	0,0004800	6,70	0,00
Insumo	10599	ORSE	Protetor solar fps 30 com 120ml	Material	un	0,0010800	18,00	0,01
Insumo	10592	ORSE	Lima chata 12"	Material	un	0,0000300	37,76	0,00
Insumo	10517	ORSE	Exames admissionais/demissionais (checkup)	Serviços	cj	0,0002400	300,00	0,07
Insumo	11257	ORSE	Tarracha para tubos PVC de 1 1/4"	Material	un	0,0001200	32,30	0,00
Insumo	2036	ORSE	Solucao limpadora pvc	Material	l	0,0230000	69,74	1,60
Insumo	00002696/SIN	ORSE	Encanador ou bombeiro hidraulico (horista)	Mão de Obra	h	0,3000000	19,02	5,70
Insumo	4728	ORSE	Talhadeira chata 10"	Material	un	0,0000900	18,58	0,00
Insumo	10788	ORSE	Pá quadrada	Material	un	0,0000600	36,90	0,00
Insumo	4729	ORSE	Marreta 1 kg com cabo	Material	un	0,0000300	37,80	0,00
Insumo	00002711/SIN	ORSE	Carrinho de mao, em aço, com capacidade de *45 a 65* l / *100* kg, pneu com camara	Material	un	0,0000600	168,00	0,01
Insumo	00000013/SIN	ORSE	Estopa	Material	kg	0,0500000	16,93	0,84

PREFEITURA MUNICIPAL DE JURU
CNPJ: 08.888.950/0001-41

Insumo	00006111/SIN	ORSE	Servente de obras (horista)	Mão de Obra	h	0,3000000	14,58	4,37	
Insumo	00007097/SIN	ORSE	Te sanitario, pvc, dn 50 x 50 mm, serie normal, para esgoto predial	Material	un	1,0000000	6,39	6,39	
Insumo	1703	ORSE	Pasta lubrificante p/ pvc je	Material	kg	0,0600000	63,50	3,81	
Insumo	00009838/SIN	ORSE	Tubo pvc serie normal, dn 50 mm, para esgoto predial (nbr 5688)	Material	m	8,0000000	9,14	73,12	
Insumo	00003518/SIN	ORSE	Joelho pvc, soldavel, pb, 45 graus, dn 50 mm, para esgoto predial	Material	un	3,0000000	3,22	9,66	
Insumo	138	ORSE	Adesivo pvc em frasco de 850 gramas	Material	kg	0,0150000	72,41	1,08	
				MO sem LS =>	10,07	LS =>	0,00	MO com LS =>	10,07
				Valor do BDI =>	26,71			Valor com BDI =>	135,67
						Quant. =>	17,00	Preço Total =>	2.306,39

4.3	Código	Banco	Descrição	Tipo	Und	Quant.	Valor Unit	Total
Composição	1683	ORSE	Ponto de esgoto com tubo de pvc rígido soldável de Ø 100 mm (vaso sanitário)	Tubos e Conexões de PVC Rígido Soldável para Esgoto	pt	1,0000000	99,34	99,34
Item	Código	Banco	Descrição	Tipo	Und	Quant.	Valor Unit	Total
Insumo	00002696/SIN	ORSE	Encanador ou bombeiro hidraulico (horista)	Mão de Obra	h	0,4000000	19,02	7,60
Insumo	00000013/SIN	ORSE	Estopa	Material	kg	0,0500000	16,93	0,84
Insumo	138	ORSE	Adesivo pvc em frasco de 850 gramas	Material	kg	0,0150000	72,41	1,08
Insumo	00010908/SIN	ORSE	Juncao de reducao invertida, pvc soldavel, 100 x 50 mm, serie normal para esgoto predial	Material	un	1,0000000	16,22	16,22
Insumo	00003520/SIN	ORSE	Joelho pvc, soldavel, pb, 90 graus, dn 100 mm, para esgoto predial	Material	un	2,0000000	7,06	14,12
Insumo	00009836/SIN	ORSE	Tubo pvc serie normal, dn 100 mm, para esgoto predial (nbr 5688)	Material	m	4,0000000	12,67	50,68
Composição	10549	ORSE	Encargos Complementares - Servente	Provisórios	h	0,4000000	3,79	1,51
Composição	10554	ORSE	Encargos Complementares - Encanador	Provisórios	h	0,4000000	3,73	1,49
Insumo	00006111/SIN	ORSE	Servente de obras (horista)	Mão de Obra	h	0,4000000	14,58	5,83

Detalhamento de Cálculo ORSE

Item	Código	Banco	Descrição	Tipo	Und	Quant.	Valor Unit	Total
Insumo	00002696/SIN	ORSE	Encanador ou bombeiro hidraulico (horista)	Mão de Obra	h	0,4000000	19,02	7,60
Insumo	00000013/SIN	ORSE	Estopa	Material	kg	0,0500000	16,93	0,84

PREFEITURA MUNICIPAL DE JURU
CNPJ: 08.888.950/0001-41

Insumo	138	ORSE	Adesivo pvc em frasco de 850 gramas	Material	kg	0,0150000	72,41	1,08
Insumo	00010908/SIN	ORSE	Juncao de reducao invertida, pvc soldavel, 100 x 50 mm, serie normal para esgoto predial	Material	un	1,0000000	16,22	16,22
Insumo	00003520/SIN	ORSE	Joelho pvc, soldavel, pb, 90 graus, dn 100 mm, para esgoto predial	Material	un	2,0000000	7,06	14,12
Insumo	00009836/SIN	ORSE	Tubo pvc serie normal, dn 100 mm, para esgoto predial (nbr 5688)	Material	m	4,0000000	12,67	50,68
Insumo	4728	ORSE	Talhadeira chata 10"	Material	un	0,0001200	18,58	0,00
Insumo	941	ORSE	Fardamento com mangas curta	Material	un	0,0012000	189,13	0,22
Insumo	00012895/SIN	ORSE	Capacete de seguranca aba frontal com suspensao de polietileno, sem jugular (classe b)	Material	un	0,0004800	13,05	0,00
Insumo	10788	ORSE	Pá quadrada	Material	un	0,0000800	36,90	0,00
Insumo	158	ORSE	Almoço (Participação do empregador)	Material	un	0,0814400	14,00	1,14
Insumo	10362	ORSE	Seguro de vida e acidente em grupo	Serviços	un	0,0036000	12,54	0,04
Insumo	10761	ORSE	Refeição - café da manhã (café com leite e dois pães com manteiga)	Serviços	un	0,0814400	5,00	0,40
Insumo	10517	ORSE	Exames admissionais/demissionais (checkup)	Serviços	cj	0,0003200	300,00	0,09
Insumo	2378	ORSE	Vale transporte	Material	un	0,0638000	4,50	0,28
Insumo	1651	ORSE	Óculos branco proteção	Material	pr	0,0006400	6,70	0,00
Insumo	10596	ORSE	Protetor auricular	Material	un	0,0036000	4,90	0,01
Insumo	10492	ORSE	Cesta Básica	Material	un	0,0036000	190,00	0,68
Insumo	4729	ORSE	Marreta 1 kg com cabo	Material	un	0,0000400	37,80	0,00
Insumo	00012893/SIN	ORSE	Bota de seguranca com biqueira de aço e colarinho acolchoado	Material	par	0,0006400	62,64	0,04
Insumo	10599	ORSE	Protetor solar fps 30 com 120ml	Material	un	0,0014400	18,00	0,02
Insumo	00002711/SIN	ORSE	Carrinho de mao, em aço, com capacidade de *45 a 65* l / *100* kg, pneu com camara	Material	un	0,0000800	168,00	0,01
Insumo	00012894/SIN	ORSE	Capa para chuva em pvc com forro de poliester, com capuz (amarela ou azul)	Material	un	0,0001600	16,96	0,00
Insumo	00012892/SIN	ORSE	Luva raspa de couro, cano curto (punho *7* cm)	Material	par	0,0018400	11,74	0,02
Insumo	10593	ORSE	Praio simples 30cm	Material	un	0,0000400	19,57	0,00
Insumo	11256	ORSE	Tarracha para tubos PVC de 1 1/2"	Material	un	0,0001600	60,00	0,00
Insumo	11253	ORSE	Tarracha para tubos PVC de 1/2"	Material	un	0,0004400	29,00	0,01

PREFEITURA MUNICIPAL DE JURU
CNPJ: 08.888.950/0001-41

Insumo	11254	ORSE	Tarracha para tubos PVC de 3/4"	Material	un	0,0002800	27,49	0,00	
Insumo	11255	ORSE	Tarracha para tubos PVC de 1"	Material	un	0,0002400	63,00	0,01	
Insumo	10592	ORSE	Lima chata 12"	Material	un	0,0000400	37,76	0,00	
Insumo	11257	ORSE	Tarracha para tubos PVC de 1 1/4"	Material	un	0,0001600	32,30	0,00	
Insumo	00006111/SIN	ORSE	Servente de obras (horista)	Mão de Obra	h	0,4000000	14,58	5,83	
				MO sem LS =>	13,43	LS =>	0,00	MO com LS =>	13,43
				Valor do BDI =>	24,35			Valor com BDI =>	123,69
						Quant. =>	7,00	Preço Total =>	865,83

	Código	Banco	Descrição	Tipo	Und	Quant.	Valor Unit	Total	
Insumo	00011743	SINAPI	RALO SIFONADO REDONDO CONICO, PVC, 100 X 40 MM, COM GRELHA REDONDA BRANCA	Material	UN	1,0000000	8,09	8,09	
				MO sem LS =>	0,00	LS =>	0,00	MO com LS =>	0,00
				Valor do BDI =>				Valor com BDI =>	10,07
						Quant. =>	4,00	Preço Total =>	40,28

			5 PINTURA				2.028,72	
5.1	Código	Banco	Descrição	Tipo	Und	Quant.	Valor Unit	Total
Composição	2344	ORSE	Preparo de superfície com lixamento de paredes e tetos	Tratamentos de Superfícies	m²	1,0000000	3,34	3,34
Item	Código	Banco	Descrição	Tipo	Und	Quant.	Valor Unit	Total
Composição	10553	ORSE	Encargos Complementares - Pintor	Provisórios	h	0,1400000	3,86	0,54
Insumo	00003767/SIN	ORSE	Lixa em folha para parede ou madeira, numero 120, cor vermelha	Material	un	0,2500000	0,89	0,22
Insumo	00004783/SIN	ORSE	Pintor (horista)	Mão de Obra	h	0,1400000	19,02	2,66

Detalhamento de Cálculo ORSE

Item	Código	Banco	Descrição	Tipo	Und	Quant.	Valor Unit	Total
Insumo	2378	ORSE	Vale transporte	Material	un	0,0091560	4,50	0,04
Insumo	11252	ORSE	Escada de aluminio de abrir com 7 degraus	Material	un	0,0000140	269,00	0,00
Insumo	4725	ORSE	Espátula	Material	un	0,0000560	16,82	0,00

PREFEITURA MUNICIPAL DE JURU
CNPJ: 08.888.950/0001-41

Insumo	4174	ORSE	Desempenadeira de aço lisa, cabo madeira, ref:143, Atlas ou similar	Material	un	0,0000700	12,00	0,00		
Insumo	10583	ORSE	Trincha 3"	Material	un	0,0006300	11,98	0,00		
Insumo	00012892/SIN	ORSE	Luva raspa de couro, cano curto (punho *7* cm)	Material	par	0,0003220	11,74	0,00		
Insumo	10492	ORSE	Cesta Básica	Material	un	0,0006300	190,00	0,11		
Insumo	10599	ORSE	Protetor solar fps 30 com 120ml	Material	un	0,0002520	18,00	0,00		
Insumo	11250	ORSE	Rolo lã de carneiro 20cm	Material	un	0,0003220	17,50	0,00		
Insumo	10596	ORSE	Protetor auricular	Material	un	0,0006300	4,90	0,00		
Insumo	941	ORSE	Fardamento com mangas curta	Material	un	0,0002100	189,13	0,03		
Insumo	00012893/SIN	ORSE	Bota de segurança com biqueira de aço e colarinho acolchoado	Material	par	0,0001120	62,64	0,00		
Insumo	1651	ORSE	Óculos branco proteção	Material	pr	0,0001120	6,70	0,00		
Insumo	11251	ORSE	Pincel de seda 2"	Material	un	0,0006300	26,90	0,01		
Insumo	10761	ORSE	Refeição - café da manhã (café com leite e dois pães com manteiga)	Serviços	un	0,0142520	5,00	0,07		
Insumo	10362	ORSE	Seguro de vida e acidente em grupo	Serviços	un	0,0006300	12,54	0,00		
Insumo	00012894/SIN	ORSE	Capa para chuva em pvc com forro de poliester, com capuz (amarela ou azul)	Material	un	0,0000280	16,96	0,00		
Insumo	158	ORSE	Almoço (Participação do empregador)	Material	un	0,0142520	14,00	0,19		
Insumo	00012895/SIN	ORSE	Capacete de segurança aba frontal com suspensao de polietileno, sem jugular (classe b)	Material	un	0,0000840	13,05	0,00		
Insumo	10517	ORSE	Exames admissionais/demissionais (checkup)	Serviços	cj	0,0000560	300,00	0,01		
Insumo	00003767/SIN	ORSE	Lixa em folha para parede ou madeira, numero 120, cor vermelha	Material	un	0,2500000	0,89	0,22		
Insumo	00004783/SIN	ORSE	Pintor (horista)	Mão de Obra	h	0,1400000	19,02	2,66		
				MO sem LS =>		2,66	LS =>	0,00	MO com LS =>	2,66
				Valor do BDI =>		0,81			Valor com BDI =>	4,15
							Quant. =>	37,66	Preço Total =>	156,28

5.2	Código	Banco	Descrição	Tipo	Und	Quant.	Valor Unit	Total
Composição	88496	SINAPI	EMASSAMENTO COM MASSA LÁTEX, APLICAÇÃO EM TETO, DUAS DEMÃOS, LIXAMENTO MANUAL. AF_04/2023	PINT - PINTURAS	m²	1,0000000	26,20	26,20
Composição Auxiliar	88316	SINAPI	SERVENTE COM ENCARGOS COMPLEMENTARES	SEDI - SERVIÇOS DIVERSOS	H	0,2473000	18,67	4,61

PREFEITURA MUNICIPAL DE JURU
CNPJ: 08.888.950/0001-41

Composição Auxiliar	88310	SINAPI	PINTOR COM ENCARGOS COMPLEMENTARES	SEDI - SERVIÇOS DIVERSOS	H	0,7419000	24,53	18,19	
Insumo	00043626	SINAPI	MASSA CORRIDA PARA SUPERFICIES DE AMBIENTES INTERNOS	Material	KG	1,3389000	2,50	3,34	
Insumo	00003767	SINAPI	LIXA EM FOLHA PARA PAREDE OU MADEIRA, NUMERO 120, COR VERMELHA	Material	UN	0,0802000	0,84	0,06	
				MO sem LS =>	16,22	LS =>	0,00	MO com LS =>	16,22
				Valor do BDI =>	6,42			Valor com BDI =>	32,62
				Quant. =>		37,66	Preço Total =>	1.228,46	

5.3	Código	Banco	Descrição	Tipo	Und	Quant.	Valor Unit	Total	
Composição	88488	SINAPI	PINTURA LÁTEX ACRÍLICA PREMIUM, APLICAÇÃO MANUAL EM TETO, DUAS DEMÃOS. AF_04/2023	PINT - PINTURAS	m²	1,0000000	13,74	13,74	
Composição Auxiliar	88316	SINAPI	SERVENTE COM ENCARGOS COMPLEMENTARES	SEDI - SERVIÇOS DIVERSOS	H	0,0757000	18,67	1,41	
Composição Auxiliar	88310	SINAPI	PINTOR COM ENCARGOS COMPLEMENTARES	SEDI - SERVIÇOS DIVERSOS	H	0,2270000	24,53	5,56	
Insumo	00007356	SINAPI	TINTA LATEX ACRILICA PREMIUM, COR BRANCO FOSCO	Material	L	0,2285000	29,65	6,77	
				MO sem LS =>	4,95	LS =>	0,00	MO com LS =>	4,95
				Valor do BDI =>	3,36			Valor com BDI =>	17,10
				Quant. =>		37,66	Preço Total =>	643,98	

6	ESQUADRIAS E DIVISORIAS							44.420,52
6.1	Código	Banco	Descrição	Tipo	Und	Quant.	Valor Unit	Total
Composição	91338	SINAPI	PORTA DE ALUMÍNIO DE ABRIR COM LAMBRI, COM GUARNIÇÃO, FIXAÇÃO COM PARAFUSOS - FORNECIMENTO E INSTALAÇÃO. AF_12/2019	ESQV - ESQUADRIAS/FERRAGENS/VIDROS	m²	1,0000000	891,40	891,40
Composição Auxiliar	88309	SINAPI	PEDREIRO COM ENCARGOS COMPLEMENTARES	SEDI - SERVIÇOS DIVERSOS	H	0,3563000	23,10	8,23
Composição Auxiliar	88316	SINAPI	SERVENTE COM ENCARGOS COMPLEMENTARES	SEDI - SERVIÇOS DIVERSOS	H	0,1779000	18,67	3,32
Insumo	00007568	SINAPI	BUCHA DE NYLON SEM ABA S10, COM PARAFUSO DE 6,10 X 65 MM EM AÇO ZINCADO COM ROSCA SOBERBA, CABECA CHATA E FENDA PHILLIPS	Material	UN	4,8166000	0,61	2,93
Insumo	00036888	SINAPI	GUARNICAO / MOLDURA / ARREMATE DE ACABAMENTO PARA ESQUADRIA, EM ALUMINIO PERFIL 25, ACABAMENTO ANODIZADO BRANCO OU BRILHANTE, PARA 1 FACE	Material	M	6,8504000	30,50	208,93
Insumo	00004914	SINAPI	PORTA DE ABRIR EM ALUMINIO COM LAMBRI HORIZONTAL/LAMINADA, ACABAMENTO ANODIZADO NATURAL, SEM GUARNICAO/ALIZAR/VISTA	Material	M²	1,0000000	624,98	624,98
Insumo	00000142	SINAPI	SELANTE ELASTICO MONOCOMPONENTE A BASE DE POLIURETANO (PU) PARA JUNTAS DIVERSAS	Material	310ML	0,8829000	48,72	43,01

PREFEITURA MUNICIPAL DE JURU
CNPJ: 08.888.950/0001-41

MO sem LS => 8,72 LS => 0,00 MO com LS => 8,72
 Valor do BDI => 218,57 Valor com BDI => 1.109,97
Quant. => 11,97 Preço Total => 13.286,34

6.2	Código	Banco	Descrição	Tipo	Und	Quant.	Valor Unit	Total
Composição	102253	SINAPI	DIVISORIA SANITÁRIA, TIPO CABINE, EM GRANITO CINZA POLIDO, ESP = 3CM, ASSENTADO COM ARGAMASSA COLANTE AC III-E, EXCLUSIVE FERRAGENS. AF_01/2021	PARE - PAREDES/PAINES	m²	1,0000000	727,87	727,87
Composição Auxiliar	88316	SINAPI	SERVENTE COM ENCARGOS COMPLEMENTARES	SEDI - SERVIÇOS DIVERSOS	H	0,7020000	18,67	13,10
Composição Auxiliar	91693	SINAPI	SERRA CIRCULAR DE BANCADA COM MOTOR ELÉTRICO POTÊNCIA DE 5HP, COM COIFA PARA DISCO 10" - CHI DIURNO. AF_08/2015	CHOR - CUSTOS HORÁRIOS DE MÁQUINAS E EQUIPAMENTOS	CHI	1,3160000	21,82	28,71
Composição Auxiliar	88274	SINAPI	MARMORISTA/GRANITEIRO COM ENCARGOS COMPLEMENTARES	SEDI - SERVIÇOS DIVERSOS	H	1,4050000	22,99	32,30
Composição Auxiliar	91692	SINAPI	SERRA CIRCULAR DE BANCADA COM MOTOR ELÉTRICO POTÊNCIA DE 5HP, COM COIFA PARA DISCO 10" - CHP DIURNO. AF_08/2015	CHOR - CUSTOS HORÁRIOS DE MÁQUINAS E EQUIPAMENTOS	CHP	0,0890000	22,89	2,03
Insumo	00044476	SINAPI	DIVISORIA EM GRANITO, COM DUAS FACES POLIDAS, TIPO ANDORINHA/ QUARTZ/ CASTELO/ CORUMBA OU OUTROS EQUIVALENTES DA REGIAO, E= *3,0* CM	Material	m²	1,0500000	585,53	614,80
Insumo	00037596	SINAPI	ARGAMASSA COLANTE TIPO AC III E	Material	KG	0,9700000	2,89	2,80
Insumo	00000131	SINAPI	ADESIVO ESTRUTURAL A BASE DE RESINA EPOXI, BICOMPONENTE, PASTOSO (TIXOTROPICO)	Material	KG	0,5300000	64,40	34,13

MO sem LS => 58,97 LS => 0,00 MO com LS => 58,97
 Valor do BDI => 178,47 Valor com BDI => 906,34
Quant. => 21,093 Preço Total => 19.117,42

6.3	Código	Banco	Descrição	Tipo	Und	Quant.	Valor Unit	Total
Composição	86947	SINAPI	BANCADA MÁRMORE BRANCO, 50 X 60 CM, INCLUSO CUBA DE EMBUTIR OVAL EM LOUÇA BRANCA 35 X 50 CM, VÁLVULA, SIFÃO TIPO GARRAFA E ENGATE FLEXÍVEL 40 CM EM METAL CROMADO E APARELHO MISTURADOR DE MESA, PADRÃO MÉDIO - FORNEC. E INSTALAÇÃO. AF_01/2020	INHI - INSTALAÇÕES HIDROS SANITÁRIAS	UN	1,0000000	1.230,87	1.230,87
Composição Auxiliar	86887	SINAPI	ENGATE FLEXÍVEL EM INOX, 1/2 X 40CM - FORNECIMENTO E INSTALAÇÃO. AF_01/2020	INHI - INSTALAÇÕES HIDROS SANITÁRIAS	UN	2,0000000	48,73	97,46
Composição Auxiliar	86899	SINAPI	BANCADA DE MÁRMORE BRANCO POLIDO, DE 0,50 X 0,60 M, PARA LAVATÓRIO - FORNECIMENTO E INSTALAÇÃO. AF_01/2020	INHI - INSTALAÇÕES HIDROS SANITÁRIAS	UN	1,0000000	296,38	296,38
Composição Auxiliar	86905	SINAPI	APARELHO MISTURADOR DE MESA PARA LAVATÓRIO, PADRÃO MÉDIO - FORNECIMENTO E INSTALAÇÃO. AF_01/2020	INHI - INSTALAÇÕES HIDROS SANITÁRIAS	UN	1,0000000	447,74	447,74

PREFEITURA MUNICIPAL DE JURU
CNPJ: 08.888.950/0001-41

Composição Auxiliar	86938	SINAPI	CUBA DE EMBUTIR OVAL EM LOUÇA BRANCA, 35 X 50CM OU EQUIVALENTE, INCLUSO VÁLVULA E SIFÃO TIPO GARRAFA EM METAL CROMADO - FORNECIMENTO E INSTALAÇÃO. AF_01/2020	INHI - INSTALAÇÕES HIDROS SANITÁRIAS	UN	1,0000000	389,29	389,29	
				MO sem LS =>	91,96	LS =>	0,00	MO com LS =>	91,96
				Valor do BDI =>	301,80			Valor com BDI =>	1.532,67
						Quant. =>	6,00	Preço Total =>	9.196,02

6.4	Código	Banco	Descrição	Tipo	Und	Quant.	Valor Unit	Total	
Composição	102148	SINAPI	ESPELHO CRISTAL, ESPESSURA 4 MM, SEM MOLDURA, APARAFUSADO COM BOTÃO DE ROSCA INTERNA, COM ÁREA MAIOR QUE 1,0 M2. AF_01/2021	Vidros e Espelhos	m²	1,0000000	524,38	524,38	
Composição Auxiliar	88325	SINAPI	VIDRACEIRO COM ENCARGOS COMPLEMENTARES	SEDI - SERVIÇOS DIVERSOS	H	0,2180000	19,23	4,19	
Composição Auxiliar	88316	SINAPI	SERVENTE COM ENCARGOS COMPLEMENTARES	SEDI - SERVIÇOS DIVERSOS	H	0,2120000	18,67	3,95	
Insumo	00011186	SINAPI	ESPELHO CRISTAL E = 4 MM	Material	M²	1,0000000	516,00	516,00	
Insumo	00004375	SINAPI	BUCHA DE NYLON SEM ABA S6	Material	UN	2,4230000	0,10	0,24	
				MO sem LS =>	5,87	LS =>	0,00	MO com LS =>	5,87
				Valor do BDI =>	128,57			Valor com BDI =>	652,95
						Quant. =>	4,32	Preço Total =>	2.820,74

7			LOUÇAS E METAIS					8.673,58	
7.1	Código	Banco	Descrição	Tipo	Und	Quant.	Valor Unit	Total	
Composição	100869	SINAPI	BARRA DE APOIO RETA, EM ACO INOX POLIDO, COMPRIMENTO 90 CM, FIXADA NA PAREDE - FORNECIMENTO E INSTALAÇÃO. AF_01/2020	INHI - INSTALAÇÕES HIDROS SANITÁRIAS	UN	1,0000000	373,78	373,78	
Composição Auxiliar	88316	SINAPI	SERVENTE COM ENCARGOS COMPLEMENTARES	SEDI - SERVIÇOS DIVERSOS	H	0,2988000	18,67	5,57	
Composição Auxiliar	88267	SINAPI	ENCANADOR OU BOMBEIRO HIDRÁULICO COM ENCARGOS COMPLEMENTARES	SEDI - SERVIÇOS DIVERSOS	H	0,9485000	22,12	20,98	
Insumo	00004351	SINAPI	PARAFUSO NIQUELADO 3 1/2" COM ACABAMENTO CROMADO PARA FIXAR PEÇA SANITARIA, INCLUI PORCA CEGA, ARRUELA E BUCHA DE NYLON TAMANHO S-8	Material	UN	6,0000000	18,49	110,94	
Insumo	00036206	SINAPI	BARRA DE APOIO RETA, EM ACO INOX POLIDO, COMPRIMENTO 90 CM, DIAMETRO MINIMO 3 CM	Material	UN	1,0000000	236,29	236,29	
				MO sem LS =>	20,56	LS =>	0,00	MO com LS =>	20,56
				Valor do BDI =>	91,65			Valor com BDI =>	465,43

PREFEITURA MUNICIPAL DE JURU
CNPJ: 08.888.950/0001-41

Quant. => 4,00 Preço Total => 1.861,72

7.2	Código	Banco	Descrição	Tipo	Und	Quant.	Valor Unit	Total		
Composição	100866	SINAPI	BARRA DE APOIO RETA, EM ACO INOX POLIDO, COMPRIMENTO 60CM, FIXADA NA PAREDE - FORNECIMENTO E INSTALAÇÃO. AF_01/2020	INHI - INSTALAÇÕES HIDROSANITÁRIAS	UN	1,0000000	327,95	327,95		
Composição Auxiliar	88316	SINAPI	SERVENTE COM ENCARGOS COMPLEMENTARES	SEDI - SERVIÇOS DIVERSOS	H	0,2988000	18,67	5,57		
Composição Auxiliar	88267	SINAPI	ENCANADOR OU BOMBEIRO HIDRÁULICO COM ENCARGOS COMPLEMENTARES	SEDI - SERVIÇOS DIVERSOS	H	0,9485000	22,12	20,98		
Insumo	00036204	SINAPI	BARRA DE APOIO RETA, EM ACO INOX POLIDO, COMPRIMENTO 60CM, DIAMETRO MINIMO 3 CM	Material	UN	1,0000000	190,46	190,46		
Insumo	00004351	SINAPI	PARAFUSO NIQUELADO 3 1/2" COM ACABAMENTO CROMADO PARA FIXAR PEÇA SANITARIA, INCLUI PORCA CEGA, ARRUELA E BUCHA DE NYLON TAMANHO S-8	Material	UN	6,0000000	18,49	110,94		
					MO sem LS =>	20,56	LS =>	0,00	MO com LS =>	20,56
					Valor do BDI =>	80,41			Valor com BDI =>	408,36
					Quant. =>	4,00	Preço Total =>	1.633,44		

7.3	Código	Banco	Descrição	Tipo	Und	Quant.	Valor Unit	Total		
Composição	95470	SINAPI	VASO SANITARIO SIFONADO CONVENCIONAL COM LOUÇA BRANCA, INCLUSO CONJUNTO DE LIGAÇÃO PARA BACIA SANITÁRIA AJUSTÁVEL - FORNECIMENTO E INSTALAÇÃO. AF_01/2020	INHI - INSTALAÇÕES HIDROSANITÁRIAS	UN	1,0000000	309,50	309,50		
Composição Auxiliar	95469	SINAPI	VASO SANITARIO SIFONADO CONVENCIONAL COM LOUÇA BRANCA - FORNECIMENTO E INSTALAÇÃO. AF_01/2020	INHI - INSTALAÇÕES HIDROSANITÁRIAS	UN	1,0000000	300,04	300,04		
Insumo	00006142	SINAPI	CONJUNTO DE LIGACAO AJUSTAVEL, PARA VASO / BACIA SANITARIA, EM PLASTICO BRANCO, COM TUBO, CANOPLA E ESPUDE	Material	UN	1,0000000	9,46	9,46		
					MO sem LS =>	13,35	LS =>	0,00	MO com LS =>	13,35
					Valor do BDI =>	75,88			Valor com BDI =>	385,38
					Quant. =>	4,00	Preço Total =>	1.541,52		

7.4	Código	Banco	Descrição	Tipo	Und	Quant.	Valor Unit	Total
Composição	95472	SINAPI	VASO SANITARIO SIFONADO CONVENCIONAL PARA PCD SEM FURO FRONTAL COM LOUÇA BRANCA SEM ASSENTO, INCLUSO CONJUNTO DE LIGAÇÃO PARA BACIA SANITÁRIA AJUSTÁVEL - FORNECIMENTO E INSTALAÇÃO. AF_01/2020	INHI - INSTALAÇÕES HIDROSANITÁRIAS	UN	1,0000000	788,22	788,22

PREFEITURA MUNICIPAL DE JURU
CNPJ: 08.888.950/0001-41

Composição Auxiliar	95471	SINAPI	VASO SANITARIO SIFONADO CONVENCIONAL PARA PCD SEM FURO FRONTAL COM LOUÇA BRANCA SEM ASSENTO - FORNECIMENTO E INSTALAÇÃO. AF_01/2020	INHI - INSTALAÇÕES HIDROS SANITÁRIAS	UN	1,0000000	778,76	778,76		
Insumo	00006142	SINAPI	CONJUNTO DE LIGACAO AJUSTAVEL, PARA VASO / BACIA SANITARIA, EM PLASTICO BRANCO, COM TUBO, CANOPLA E ESPUDE	Material	UN	1,0000000	9,46	9,46		
				MO sem LS =>		27,60	LS =>	0,00	MO com LS =>	27,60
				Valor do BDI =>		193,27			Valor com BDI =>	981,49
					Quant. =>		2,00	Preço Total =>		1.962,98

7.5	Código	Banco	Descrição	Tipo	Und	Quant.	Valor Unit	Total		
Composição	100850	SINAPI	ASSENTO SANITÁRIO PARA PCD - FORNECIMENTO E INSTALACAO. AF_01/2020	Louças e Metais	UN	1,0000000	4,29	4,29		
Composição Auxiliar	88316	SINAPI	SERVEnte COM ENCARGOS COMPLEMENTARES	SEDI - SERVIÇOS DIVERSOS	H	0,0484000	18,67	0,90		
Composição Auxiliar	88267	SINAPI	ENCANADOR OU BOMBEIRO HIDRÁULICO COM ENCARGOS COMPLEMENTARES	SEDI - SERVIÇOS DIVERSOS	H	0,1536000	22,12	3,39		
				MO sem LS =>		3,33	LS =>	0,00	MO com LS =>	3,33
				Valor do BDI =>		1,05			Valor com BDI =>	5,34
					Quant. =>		2,00	Preço Total =>		10,68

7.6	Código	Banco	Descrição	Tipo	Und	Quant.	Valor Unit	Total		
Composição	100849	SINAPI	ASSENTO SANITÁRIO CONVENCIONAL - FORNECIMENTO E INSTALACAO. AF_01/2020	INHI - INSTALAÇÕES HIDROS SANITÁRIAS	UN	1,0000000	46,29	46,29		
Composição Auxiliar	88316	SINAPI	SERVEnte COM ENCARGOS COMPLEMENTARES	SEDI - SERVIÇOS DIVERSOS	H	0,0484000	18,67	0,90		
Composição Auxiliar	88267	SINAPI	ENCANADOR OU BOMBEIRO HIDRÁULICO COM ENCARGOS COMPLEMENTARES	SEDI - SERVIÇOS DIVERSOS	H	0,1536000	22,12	3,39		
Insumo	00000377	SINAPI	ASSENTO SANITARIO DE PLASTICO, TIPO CONVENCIONAL	Material	UN	1,0000000	42,00	42,00		
				MO sem LS =>		3,33	LS =>	0,00	MO com LS =>	3,33
				Valor do BDI =>		11,35			Valor com BDI =>	57,64
					Quant. =>		3,00	Preço Total =>		172,92

7.7	Código	Banco	Descrição	Tipo	Und	Quant.	Valor Unit	Total
Composição	86942	SINAPI	LAVATÓRIO LOUÇA BRANCA SUSPENSO, 29,5 X 39CM OU EQUIVALENTE, PADRÃO POPULAR, INCLUSO SIFÃO TIPO GARRAFA EM PVC, VÁLVULA E ENGATE FLEXÍVEL 30CM EM PLÁSTICO E TORNEIRA CROMADA DE MESA, PADRÃO POPULAR - FORNECIMENTO E INSTALAÇÃO. AF_01/2020	INHI - INSTALAÇÕES HIDROS SANITÁRIAS	UN	1,0000000	271,19	271,19

PREFEITURA MUNICIPAL DE JURU
CNPJ: 08.888.950/0001-41

Composição Auxiliar	86882	SINAPI	SIFÃO DO TIPO GARRAFA/COPO EM PVC 1.1/4 X 1.1/2" - FORNECIMENTO E INSTALAÇÃO. AF_01/2020	INHI - INSTALAÇÕES HIDROS SANITÁRIAS	UN	1,0000000	20,87	20,87		
Composição Auxiliar	86906	SINAPI	TORNEIRA CROMADA DE MESA, 1/2" OU 3/4", PARA LAVATÓRIO, PADRÃO POPULAR - FORNECIMENTO E INSTALAÇÃO. AF_01/2020	INHI - INSTALAÇÕES HIDROS SANITÁRIAS	UN	1,0000000	82,72	82,72		
Composição Auxiliar	86884	SINAPI	ENGATE FLEXÍVEL EM PLÁSTICO BRANCO, 1/2" X 30CM - FORNECIMENTO E INSTALAÇÃO. AF_01/2020	INHI - INSTALAÇÕES HIDROS SANITÁRIAS	UN	1,0000000	9,65	9,65		
Composição Auxiliar	86904	SINAPI	LAVATÓRIO LOUÇA BRANCA SUSPENSO, 29,5 X 39CM OU EQUIVALENTE, PADRÃO POPULAR - FORNECIMENTO E INSTALAÇÃO. AF_01/2020	INHI - INSTALAÇÕES HIDROS SANITÁRIAS	UN	1,0000000	149,25	149,25		
Composição Auxiliar	86879	SINAPI	VÁLVULA EM PLÁSTICO 1" PARA PIA, TANQUE OU LAVATÓRIO, COM OU SEM LADRÃO - FORNECIMENTO E INSTALAÇÃO. AF_01/2020	INHI - INSTALAÇÕES HIDROS SANITÁRIAS	UN	1,0000000	8,70	8,70		
					MO sem LS =>	20,24	LS =>	0,00	MO com LS =>	20,24
					Valor do BDI =>	66,49			Valor com BDI =>	337,68
					Quant. =>		2,00	Preço Total =>		675,36

7.8	Código	Banco	Descrição	Tipo	Und	Quant.	Valor Unit	Total		
Composição	100848	SINAPI	VASO SANITÁRIO INFANTIL LOUÇA BRANCA - FORNECIMENTO E INSTALACAO. AF_01/2020	INHI - INSTALAÇÕES HIDROS SANITÁRIAS	UN	1,0000000	560,82	560,82		
Composição Auxiliar	88316	SINAPI	SERVENTE COM ENCARGOS COMPLEMENTARES	SEDI - SERVIÇOS DIVERSOS	H	0,3495000	18,67	6,52		
Composição Auxiliar	88267	SINAPI	ENCANADOR OU BOMBEIRO HIDRÁULICO COM ENCARGOS COMPLEMENTARES	SEDI - SERVIÇOS DIVERSOS	H	0,4968000	22,12	10,98		
Insumo	00037329	SINAPI	REJUNTE EPOXI, QUALQUER COR	Material	KG	0,0881000	101,41	8,93		
Insumo	00011786	SINAPI	BACIA SANITARIA (VASO) INFANTIL, SIFONADO, DE LOUCA BRANCA, (SEM ASSENTO)	Material	UN	1,0000000	475,28	475,28		
Insumo	00006138	SINAPI	ANEL DE VEDACAO, PVC FLEXIVEL, 100 MM, PARA SAIDA DE BACIA / VASO SANITARIO	Material	UN	1,0000000	9,25	9,25		
Insumo	00004384	SINAPI	PARAFUSO NIQUELADO COM ACABAMENTO CROMADO PARA FIXAR PECA SANITARIA, INCLUI PORCA CEGA, ARRUELA E BUCHA DE NYLON TAMANHO S-10	Material	UN	2,0000000	24,93	49,86		
					MO sem LS =>	13,35	LS =>	0,00	MO com LS =>	13,35
					Valor do BDI =>	137,51			Valor com BDI =>	698,33
					Quant. =>		1,00	Preço Total =>		698,33

7.9	Código	Banco	Descrição	Tipo	Und	Quant.	Valor Unit	Total
Composição	100851	SINAPI	ASSENTO SANITÁRIO INFANTIL - FORNECIMENTO E INSTALACAO. AF_01/2020	INHI - INSTALAÇÕES HIDROS SANITÁRIAS	UN	1,0000000	93,67	93,67
Composição Auxiliar	88267	SINAPI	ENCANADOR OU BOMBEIRO HIDRÁULICO COM ENCARGOS COMPLEMENTARES	SEDI - SERVIÇOS DIVERSOS	H	0,1536000	22,12	3,39

PREFEITURA MUNICIPAL DE JURU
CNPJ: 08.888.950/0001-41

Composição Auxiliar	88316	SINAPI	SERVENTE COM ENCARGOS COMPLEMENTARES	SEDI - SERVIÇOS DIVERSOS	H	0,0484000	18,67	0,90		
Insumo	00011761	SINAPI	ASSENTO VASO SANITARIO INFANTIL EM PLASTICO BRANCO	Material	UN	1,0000000	89,38	89,38		
				MO sem LS =>		3,33	LS =>	0,00	MO com LS =>	3,33
				Valor do BDI =>		22,96			Valor com BDI =>	116,63
					Quant. =>		1,00	Preço Total =>		116,63

8			INSTALAÇÃO ELETRICA					1.324,72		
8.1	Código	Banco	Descrição	Tipo	Und	Quant.	Valor Unit	Total		
Composição	91946	SINAPI	SUPORTE PARAFUSADO COM PLACA DE ENCAIXE 4" X 2" MÉDIO (1,30 M DO PISO) PARA PONTO ELÉTRICO - FORNECIMENTO E INSTALAÇÃO. AF_03/2023	INEL - INSTALAÇÃO ELÉTRICA/ELETRIFICAÇÃO E ILUMINAÇÃO EXTERNA	UN	1,0000000	9,61	9,61		
Composição Auxiliar	88264	SINAPI	ELETRICISTA COM ENCARGOS COMPLEMENTARES	SEDI - SERVIÇOS DIVERSOS	H	0,1280000	23,42	2,99		
Composição Auxiliar	88247	SINAPI	AUXILIAR DE ELETRICISTA COM ENCARGOS COMPLEMENTARES	SEDI - SERVIÇOS DIVERSOS	H	0,1280000	19,78	2,53		
Insumo	00038099	SINAPI	SUPORTE DE FIXACAO PARA ESPELHO / PLACA 4" X 2", PARA 3 MODULOS, PARA INSTALACAO DE TOMADAS E INTERRUPTORES (SOMENTE SUPORTE)	Material	UN	1,0000000	1,40	1,40		
Insumo	00038094	SINAPI	ESPELHO / PLACA DE 3 POSTOS 4" X 2", PARA INSTALACAO DE TOMADAS E INTERRUPTORES	Material	UN	1,0000000	2,69	2,69		
				MO sem LS =>		4,15	LS =>	0,00	MO com LS =>	4,15
				Valor do BDI =>		2,35			Valor com BDI =>	11,96
					Quant. =>		3,00	Preço Total =>		35,88

8.2	Código	Banco	Descrição	Tipo	Und	Quant.	Valor Unit	Total		
Composição	91981	SINAPI	INTERRUPTOR BIPOLAR (1 MÓDULO), 10A/250V, INCLUINDO SUPORTE E PLACA - FORNECIMENTO E INSTALAÇÃO. AF_03/2023	INEL - INSTALAÇÃO ELÉTRICA/ELETRIFICAÇÃO E ILUMINAÇÃO EXTERNA	UN	1,0000000	43,44	43,44		
Composição Auxiliar	91980	SINAPI	INTERRUPTOR BIPOLAR (1 MÓDULO), 10A/250V, SEM SUPORTE E SEM PLACA - FORNECIMENTO E INSTALAÇÃO. AF_03/2023	INEL - INSTALAÇÃO ELÉTRICA/ELETRIFICAÇÃO E ILUMINAÇÃO EXTERNA	UN	1,0000000	33,83	33,83		
Composição Auxiliar	91946	SINAPI	SUPORTE PARAFUSADO COM PLACA DE ENCAIXE 4" X 2" MÉDIO (1,30 M DO PISO) PARA PONTO ELÉTRICO - FORNECIMENTO E INSTALAÇÃO. AF_03/2023	INEL - INSTALAÇÃO ELÉTRICA/ELETRIFICAÇÃO E ILUMINAÇÃO EXTERNA	UN	1,0000000	9,61	9,61		
				MO sem LS =>		17,21	LS =>	0,00	MO com LS =>	17,21
				Valor do BDI =>		10,65			Valor com BDI =>	54,09
					Quant. =>		3,00	Preço Total =>		162,27

PREFEITURA MUNICIPAL DE JURU
CNPJ: 08.888.950/0001-41

8.3	Código	Banco	Descrição	Tipo	Und	Quant.	Valor Unit	Total		
Composição	100910	SINAPI	LUMINÁRIA TIPO CALHA, DE SOBREPOR, COM 2 LÂMPADAS TUBULARES LED DE 18 W, SEM REATOR - FORNECIMENTO E INSTALAÇÃO. AF_09/2024	Iluminação Predial e Monitoramento	UN	1,0000000	32,54	32,54		
Composição Auxiliar	88247	SINAPI	AUXILIAR DE ELETRICISTA COM ENCARGOS COMPLEMENTARES	SEDI - SERVIÇOS DIVERSOS	H	0,1683750	19,78	3,33		
Composição Auxiliar	88264	SINAPI	ELETRICISTA COM ENCARGOS COMPLEMENTARES	SEDI - SERVIÇOS DIVERSOS	H	0,5388000	23,42	12,61		
Insumo	00039387	SINAPI	LAMPADA LED TUBULAR BIVOLT 18/20 W, BASE G13	Material	UN	2,0000000	8,30	16,60		
					MO sem LS =>	12,15	LS =>	0,00	MO com LS =>	12,15
					Valor do BDI =>	7,97			Valor com BDI =>	40,51
						Quant. =>	7,00	Preço Total =>	283,57	

8.4	Código	Banco	Descrição	Tipo	Und	Quant.	Valor Unit	Total		
Composição	91926	SINAPI	CABO DE COBRE FLEXÍVEL ISOLADO, 2,5 MM², ANTI-CHAMA 450/750 V, PARA CIRCUITOS TERMINAIS - FORNECIMENTO E INSTALAÇÃO. AF_03/2023	INEL - INSTALAÇÃO ELÉTRICA/ELETRIFICAÇÃO E ILUMINAÇÃO EXTERNA	M	1,0000000	4,52	4,52		
Composição Auxiliar	88264	SINAPI	ELETRICISTA COM ENCARGOS COMPLEMENTARES	SEDI - SERVIÇOS DIVERSOS	H	0,0290000	23,42	0,67		
Composição Auxiliar	88247	SINAPI	AUXILIAR DE ELETRICISTA COM ENCARGOS COMPLEMENTARES	SEDI - SERVIÇOS DIVERSOS	H	0,0290000	19,78	0,57		
Insumo	00021127	SINAPI	FITA ISOLANTE ADESIVA ANTICHAMA, USO ATE 750 V, EM ROLO DE 19 MM X 5 M	Material	UN	0,0094000	3,40	0,03		
Insumo	00001014	SINAPI	CABO DE COBRE, FLEXIVEL, CLASSE 4 OU 5, ISOLACAO EM PVC/A, ANTICHAMA BWF-B, 1 CONDUTOR, 450/750 V, SECAO NOMINAL 2,5 MM2	Material	M	1,2434000	2,62	3,25		
					MO sem LS =>	0,93	LS =>	0,00	MO com LS =>	0,93
					Valor do BDI =>	1,10			Valor com BDI =>	5,62
						Quant. =>	150,00	Preço Total =>	843,00	

9	DIVERSOS								2.063,01
9.1	Código	Banco	Descrição	Tipo	Und	Quant.	Valor Unit	Total	
Composição	2450	ORSE	Limpeza geral	Limpeza	m²	1,0000000	2,43	2,43	
Item	1997	ORSE	Sabão em pó	Material	kg	0,0050000	10,64	0,05	
Insumo	00006111/SIN	ORSE	Servente de obras (horista)	Mão de Obra	h	0,1000000	14,58	1,45	
Composição	10549	ORSE	Encargos Complementares - Servente	Provisórios	h	0,1000000	3,79	0,37	

PREFEITURA MUNICIPAL DE JURU
CNPJ: 08.888.950/0001-41

Item	Código	Banco	Descrição	Tipo	Und	Quant.	Valor Unit	Total		
Insumo	2414	ORSE	Vassoura piaçava	Material	un	0,0500000	11,90	0,59		
Detalhamento de Cálculo ORSE										
Insumo	1997	ORSE	Sabão em pó	Material	kg	0,0050000	10,64	0,05		
Insumo	00006111/SIN	ORSE	Servente de obras (horista)	Mão de Obra	h	0,1000000	14,58	1,45		
Insumo	4728	ORSE	Talhadeira chata 10"	Material	un	0,0000300	18,58	0,00		
Insumo	941	ORSE	Fardamento com mangas curta	Material	un	0,0001500	189,13	0,02		
Insumo	00012895/SIN	ORSE	Capacete de segurança aba frontal com suspensão de polietileno, sem jugular (classe b)	Material	un	0,0000600	13,05	0,00		
Insumo	10788	ORSE	Pá quadrada	Material	un	0,0000200	36,90	0,00		
Insumo	158	ORSE	Almoço (Participação do empregador)	Material	un	0,0101800	14,00	0,14		
Insumo	10362	ORSE	Seguro de vida e acidente em grupo	Serviços	un	0,0004500	12,54	0,00		
Insumo	10761	ORSE	Refeição - café da manhã (café com leite e dois pães com manteiga)	Serviços	un	0,0101800	5,00	0,05		
Insumo	10517	ORSE	Exames admissionais/demissionais (checkup)	Serviços	cj	0,0000400	300,00	0,01		
Insumo	2378	ORSE	Vale transporte	Material	un	0,0094100	4,50	0,04		
Insumo	1651	ORSE	Óculos branco proteção	Material	pr	0,0000800	6,70	0,00		
Insumo	10596	ORSE	Protetor auricular	Material	un	0,0004500	4,90	0,00		
Insumo	10492	ORSE	Cesta Básica	Material	un	0,0004500	190,00	0,08		
Insumo	4729	ORSE	Marreta 1 kg com cabo	Material	un	0,0000100	37,80	0,00		
Insumo	00012893/SIN	ORSE	Bota de segurança com biqueira de aço e colarinho acolchoado	Material	par	0,0000800	62,64	0,00		
Insumo	10599	ORSE	Protetor solar fps 30 com 120ml	Material	un	0,0001800	18,00	0,00		
Insumo	00002711/SIN	ORSE	Carrinho de mão, em aço, com capacidade de *45 a 65* l / *100* kg, pneu com câmara	Material	un	0,0000200	168,00	0,00		
Insumo	00012894/SIN	ORSE	Capa para chuva em pvc com forro de poliéster, com capuz (amarela ou azul)	Material	un	0,0000200	16,96	0,00		
Insumo	00012892/SIN	ORSE	Luva raspa de couro, cano curto (punho *7* cm)	Material	par	0,0002300	11,74	0,00		
Insumo	2414	ORSE	Vassoura piaçava	Material	un	0,0500000	11,90	0,59		
					MO sem LS =>	1,45	LS =>	0,00	MO com LS =>	1,45
					Valor do BDI =>	0,59			Valor com BDI =>	3,02

PREFEITURA MUNICIPAL DE JURU
CNPJ: 08.888.950/0001-41

Quant. => 37,66 Preço Total => 113,73

9.2	Código	Banco	Descrição	Tipo	Und	Quant.	Valor Unit	Total		
Composição	96113	SINAPI	FORRO EM PLACAS DE GESSO, PARA AMBIENTES COMERCIAIS. AF_08/2023_PS	REVE - REVESTIMENTO E TRATAMENTO DE SUPERFÍCIES	m²	1,0000000	41,57	41,57		
Composição Auxiliar	88316	SINAPI	SERVENTE COM ENCARGOS COMPLEMENTARES	SEDI - SERVIÇOS DIVERSOS	H	0,4522000	18,67	8,44		
Composição Auxiliar	88269	SINAPI	GESSEIRO COM ENCARGOS COMPLEMENTARES	SEDI - SERVIÇOS DIVERSOS	H	0,7867000	22,94	18,04		
Insumo	00003315	SINAPI	GESSO EM PO PARA REVESTIMENTOS/MOLDURAS/SANCAS E USO GERAL	Material	KG	1,8127000	0,81	1,46		
Insumo	00020250	SINAPI	SISAL EM FIBRA / ESTOPA SISAL PARA GESSO	Material	KG	0,0078000	25,11	0,19		
Insumo	00004812	SINAPI	PLACA DE GESSO PARA FORRO, *60 X 60* CM, ESPESSURA DE 12 MM (SEM COLOCACAO)	Material	M²	1,0414000	11,33	11,79		
Insumo	00000345	SINAPI	ARAME GALVANIZADO 18 BWG, D = 1,24MM (0,009 KG/M)	Material	KG	0,0217000	35,66	0,77		
Insumo	00040547	SINAPI	PARAFUSO ZINCADO, AUTOBROCANTE, FLANGEADO, 4,2 MM X 19 MM	Material	CENTO	0,0293000	30,30	0,88		
					MO sem LS =>	19,93	LS =>	0,00	MO com LS =>	19,93
					Valor do BDI =>	10,19			Valor com BDI =>	51,76
							Quant. =>	37,66	Preço Total =>	1.949,28

Total sem BDI 85.912,62
Total do BDI 21.058,63
Total Geral 106.971,25

Jefferson Cordeiro de Moraes
CREA - 1616725648
Eng Civil / Tec Agrimensura

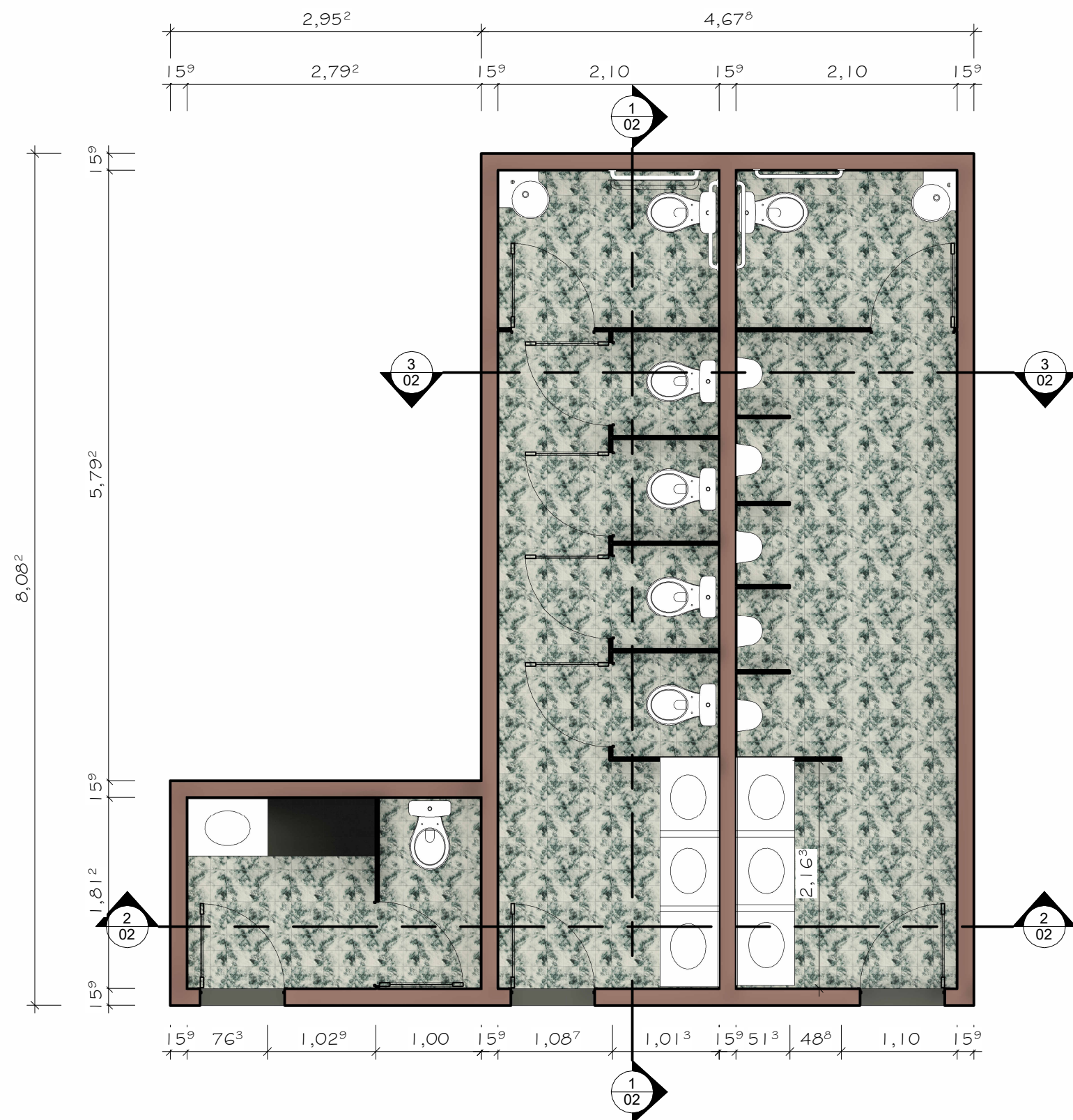

2 banheiro PLANTA BAIXA
1 : 1



Jefferson Cordeiro de Moraes

Cliente: PREFEITURA MUNICIPAL DE JURU

ENDEREÇO:

PROJETO ARQUITETÔNICO

PREFEITURA MUNICIPAL DE JURU

ENG: Projetista

Data

Desenho: Autor

01 / 02

Escala: Como indicada

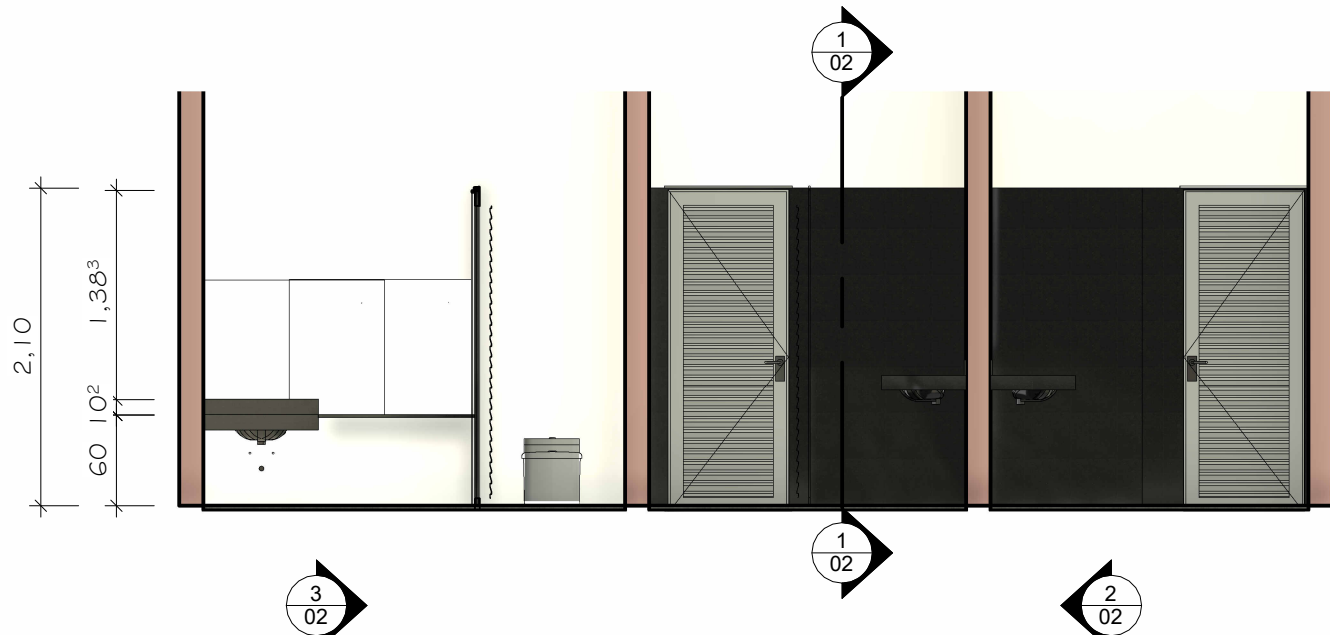

2 CORTE B
1 : 50

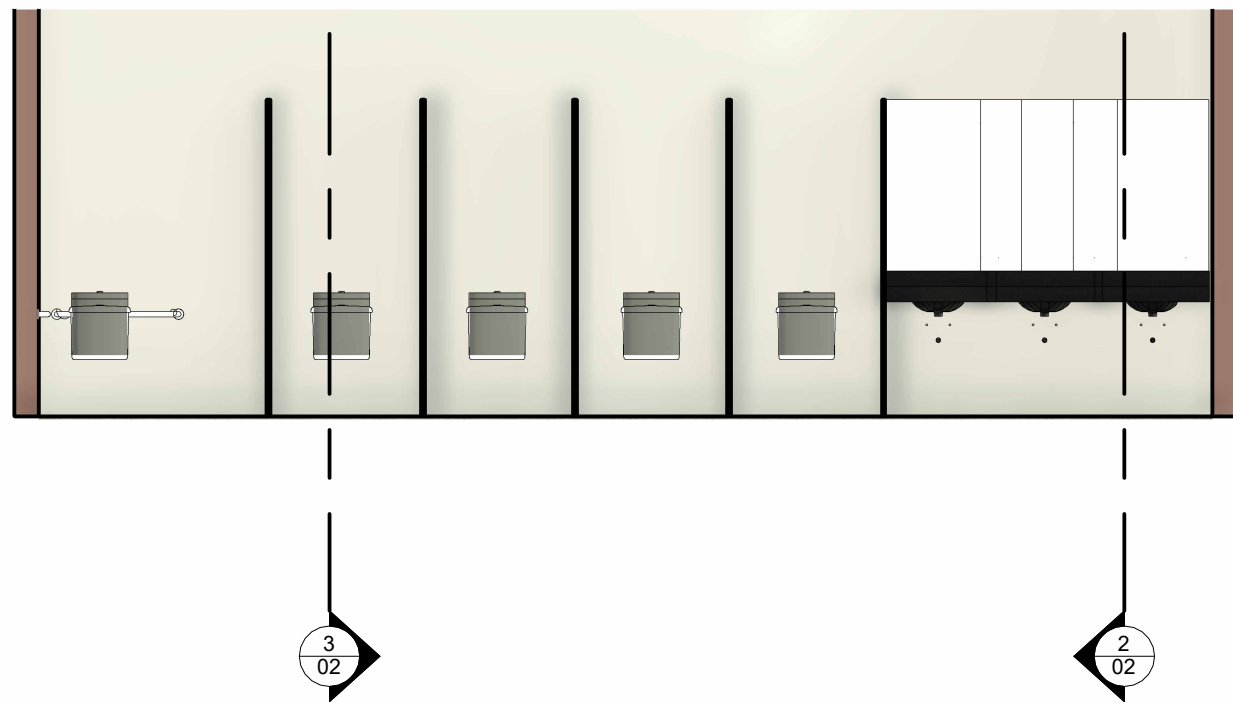

1 CORTE C
1 : 50

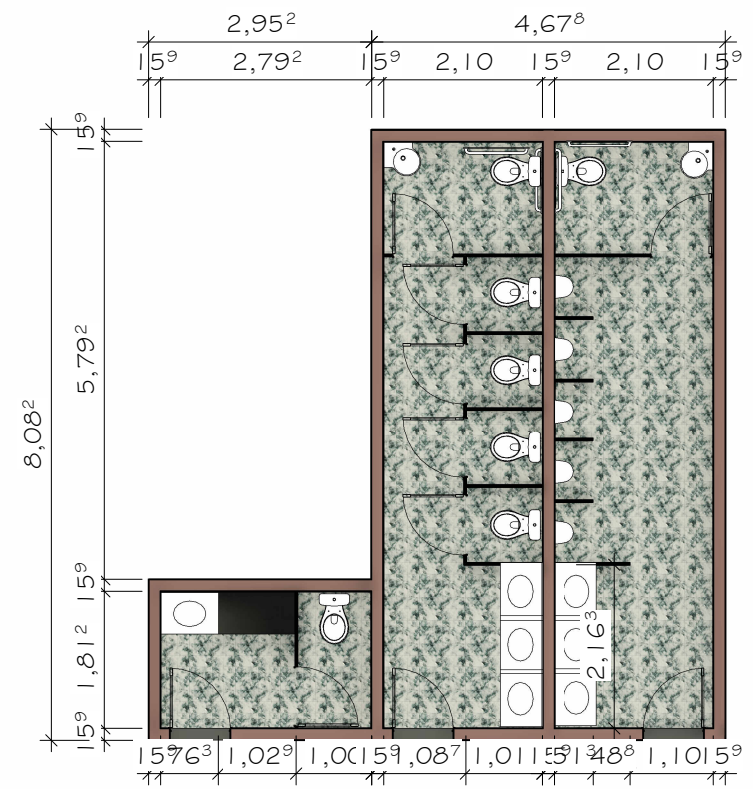

4 TÉRREO.
1 : 100

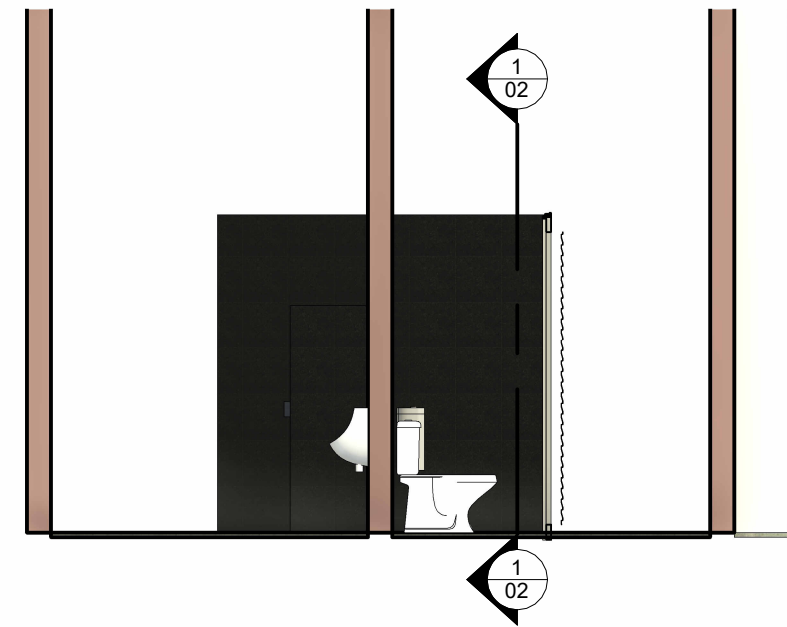

3 CORTE A
1 : 50



Jefferson Cordeiro de Moraes

Cliente: PREFEITURA MUNICIPAL DE JURU

ENDEREÇO:

PROJETO ARQUITETÔNICO

PREFEITURA MUNICIPAL DE JURU

ENG: Projetista

Data

Desenho:

Autor

02 / 02

Escala: Como indicada



Obra
REFEORMA BANHEIROS PUBLICOS

Bancos
SINAPI - 02/2025 - Paraíba 24,52%
SBC - 03/2025 - Paraíba
ORSE - 01/2025 - Sergipe

B.D.I.

Encargos Sociais
Desonerado: embutido nos
preços unitário dos insumos de
mão de obra, de acordo com as
bases.

MEMORIA DE CALCULO

Item	Código	Banco	Descrição	Und	Quant.	Valor Unit	Valor Unit com BDI	Total	Peso (%)
1			SERVIÇO PRELIMINARES		1		6.799,16	6.799,16	6,36 %
1.1	104790	SINAPI	DEMOLIÇÃO DE PISO DE CONCRETO SIMPLES, DE FORMA MECANIZADA COM MARTELETE, SEM REAPROVEITAMENTO. AF_09/2023	m³	37,66	92,32	114,95	4.329,01	4,05 %
Local			Descrição	Fórmula				Quantidade	
			DEMOLIÇÃO DE AREA DE PISO (WC1 + WC2+WC3)	16,30+16,30+5,06				37,6600000	
1.2	97622	SINAPI	DEMOLIÇÃO DE ALVENARIA DE BLOCO FURADO, DE FORMA MANUAL, SEM REAPROVEITAMENTO. AF_09/2023	m³	11,032	49,16	61,21	675,26	0,63 %
Local			Descrição	Fórmula				Quantidade	
			AREA DE DEMOLIÇÃO WC1					6,2320000	
			AREA DE DEMOLIÇÃO WC2 (COMPRIMENTO * ALTURA)	(0,6+1,22+0,18)*2,4				4,8000000	
1.3	97634	SINAPI	DEMOLIÇÃO DE REVESTIMENTO CERÂMICO, DE FORMA MECANIZADA COM MARTELETE, SEM REAPROVEITAMENTO. AF_09/2023	m²	37,66	5,13	6,38	240,27	0,22 %
Local			Descrição	Fórmula				Quantidade	
			IDEM 1.1	37,66				37,6600000	
1.4	97632	SINAPI	DEMOLIÇÃO DE RODAPÉ CERÂMICO, DE FORMA MANUAL, SEM REAPROVEITAMENTO. AF_09/2023	M	48,64	2,25	2,80	136,19	0,13 %
Local			Descrição	Fórmula				Quantidade	
			PERIMETRO (WC1+WC2+WC3)*ALTURA	19,72+19,72+9,20				48,6400000	
1.5	17	ORSE	Demolição de reboco	m²	117,7088	9,16	11,40	1.341,88	1,25 %
Local			Descrição	Fórmula				Quantidade	
			PERIMETRO(WC1+WC2+WC3) * ALTURA	(9,20+19,72+19,72)*2,42				117,7088000	
1.6	2095	ORSE	Remoção de vaso sanitário	un	3	13,25	16,49	49,47	0,05 %
Local			Descrição	Fórmula				Quantidade	
			UND	3				3,0000000	

PREFEITURA MUNICIPAL DE JURU
CNPJ: 08.888.950/0001-41

1.7	9602	ORSE	Remoção de pia	m²	1	21,75	27,08	27,08	0,03 %
Local			Descrição	Fórmula				Quantidade	
			UND	1				1,0000000	
2			ALVENARIA E REVESTIMENTO		1		29.254,46	29.254,46	27,35 %
2.1	87894	SINAPI	CHAPISCO APLICADO EM ALVENARIA (SEM PRESENÇA DE VÃOS) E ESTRUTURAS DE CONCRETO DE FACHADA, COM COLHER DE PEDREIRO. ARGAMASSA TRAÇO 1:3 COM PREPARO EM BETONEIRA 400L. AF_10/2022	m²	117,7	5,93	7,38	868,62	0,81 %
Local			Descrição	Fórmula				Quantidade	
			IDEM 1.5	117,70				117,7000000	
								0,0000000	
2.2	87532	SINAPI	EMBOÇO, EM ARGAMASSA TRAÇO 1:2:8, PREPARO MANUAL, APLICADO MANUALMENTE EM PAREDES INTERNAS DE AMBIENTES COM ÁREA ENTRE 5M² E 10M², E = 17,5MM, COM TALISCAS. AF_03/2024	m²	117,7	35,17	43,79	5.154,08	4,82 %
Local			Descrição	Fórmula				Quantidade	
			IDEM 1.5	117,70				117,7000000	
								0,0000000	
2.3	104611	SINAPI	REVESTIMENTO CERÂMICO PARA PAREDES INTERNAS COM PLACAS TIPO ESMALTADA DE DIMENSÕES 60X60 CM APLICADAS NA ALTURA INTEIRA DAS PAREDES. AF_02/2023_PE	m²	117,7	98,87	123,11	14.490,04	13,55 %
Local			Descrição	Fórmula				Quantidade	
			IDEM 1.5	117,70				117,7000000	
								0,0000000	
2.4	93358	SINAPI	ESCAVAÇÃO MANUAL DE VALA. AF_09/2024	m³	0,972	73,85	91,95	89,37	0,08 %
Local			Descrição	Fórmula				Quantidade	
			ALVENARIA 01 = LARGURA * COMPRIMENTO * ALTURA	0,30 * 9,00 * 0,3				0,8100000	
			ALVENARIA 02 = LARGURA * COMPRIMENTO * ALTURA	0,3 * 1,80 * 0,3				0,1620000	
								0,9720000	
2.5	101166	SINAPI	ALVENARIA DE EMBASAMENTO COM BLOCO ESTRUTURAL DE CERÂMICA, DE 14X19X29CM E ARGAMASSA DE ASSENTAMENTO COM PREPARO EM BETONEIRA. AF_05/2020	m³	0,972	594,23	739,93	719,21	0,67 %
Local			Descrição	Fórmula				Quantidade	
			IDEM 9.1	0,972				0,9720000	
								0,0000000	
2.6	103328	SINAPI	ALVENARIA DE VEDAÇÃO DE BLOCOS CERÂMICOS FURADOS NA HORIZONTAL DE 9X19X19 CM (ESPESSURA 9 CM) E ARGAMASSA DE ASSENTAMENTO COM PREPARO EM BETONEIRA. AF_12/2021	m²	30,24	81,98	102,08	3.086,89	2,89 %
Local			Descrição	Fórmula				Quantidade	

PREFEITURA MUNICIPAL DE JURU
CNPJ: 08.888.950/0001-41

ALVENARIA 01 = COMPRIMENTO * ALTURA 9 * 2,8 **25,2000000**
ALVENARIA 02 = COMPRIMENTO * ALTURA 1,80 * 2,8 **5,0400000**

2.7	87879	SINAPI	CHAPISCO APLICADO EM ALVENARIAS E ESTRUTURAS DE CONCRETO INTERNAS, COM COLHER DE PEDREIRO. ARGAMASSA TRAÇO 1:3 COM PREPARO EM BETONEIRA 400L. AF_10/2022	m²	60,48	3,89	4,84	292,72	0,27 %
Local		Descrição		Fórmula		Quantidade			
		ITEM 9.3 * NUMERO DE LADOS		30,24 * 2				60,4800000	
2.8	87805	SINAPI	EMBOÇO OU MASSA ÚNICA EM ARGAMASSA TRAÇO 1:2:8, PREPARO MECÂNICO COM BETONEIRA 400 L, APLICADA MANUALMENTE EM PANOS CEGOS DE FACHADA (SEM PRESENÇA DE VÃOS), ESPESSURA MAIOR OU IGUAL A 50 MM. AF_08/2022	m²	60,48	60,47	75,29	4.553,53	4,26 %
Local		Descrição		Fórmula		Quantidade			
		IDEM 9.4		60,48				60,4800000	
3			PISO		1		7.667,56	7.667,56	7,17 %
3.1	97113	SINAPI	APLICAÇÃO DE LONA PLÁSTICA PARA EXECUÇÃO DE PAVIMENTOS DE CONCRETO. AF_04/2022	m²	37,66	2,93	3,64	137,08	0,13 %
Local		Descrição		Fórmula		Quantidade			
		IDEM 1.1		37,66				37,6600000	
3.2	90932	SINAPI	CONTRAPISO ACÚSTICO EM ARGAMASSA TRAÇO 1:4 (CIMENTO E AREIA), PREPARO MANUAL, APLICADO EM ÁREAS SECAS, ACABAMENTO NÃO REFORÇADO, ESPESSURA 5CM. AF_07/2021	m²	37,66	83,46	103,92	3.913,62	3,66 %
Local		Descrição		Fórmula		Quantidade			
		IDEM 1.1		37,66				37,6600000	
3.3	87256	SINAPI	REVESTIMENTO CERÂMICO PARA PISO COM PLACAS TIPO ESMALTADA DE DIMENSÕES 60X60 CM APLICADA EM AMBIENTES DE ÁREA ENTRE 5 M2 E 10 M2. AF_02/2023_PE	m²	37,66	77,13	96,04	3.616,86	3,38 %
Local		Descrição		Fórmula		Quantidade			
		IDEM 1.1		37,66				37,6600000	

PREFEITURA MUNICIPAL DE JURU
CNPJ: 08.888.950/0001-41

4			INSTALAÇÕES HIDROSANITARIAS		1		4.739,52	4.739,52	4,43 %
4.1	1199	ORSE	Ponto de água fria aparente, c/material pvc rígido soldável Ø 25mm	un	22	55,75	69,41	1.527,02	1,43 %
Local			Descrição					Fórmula	Quantidade
			PONTO DE BACIA SANITARIA		8				8,0000000
			PONTO DE LAVATORIO		8				8,0000000
			PONTO DE MICTORIO		5				5,0000000
			BANHEIRO INFANTIL		1				1,0000000
4.2	1678	ORSE	Ponto de esgoto com tubo de pvc rígido soldável de Ø 50 mm (pias de cozinha,máquinas de lavar, etc...)	un	17	108,96	135,67	2.306,39	2,16 %
Local			Descrição					Fórmula	Quantidade
			PONTO DE MICTORIO		5				5,0000000
			PONTO DE PIA		8				8,0000000
			PONTO DE RALO		4				4,0000000
4.3	1683	ORSE	Ponto de esgoto com tubo de pvc rígido soldável de Ø 100 mm (vaso sanitário)	pt	7	99,34	123,69	865,83	0,81 %
Local			Descrição					Fórmula	Quantidade
			PONTO PARA SANITARIO		6				6,0000000
			PONTO PARA SANITARIO INFANTIL		1				1,0000000
4.4	00011743	SINAPI	RALO SIFONADO REDONDO CONICO, PVC, 100 X 40 MM, COM GRELHA REDONDA BRANCA	UN	4	8,09	10,07	40,28	0,04 %
Local			Descrição					Fórmula	Quantidade
			QUANTIDADE DE RALOS		4				4,0000000
5			PINTURA		1		2.028,72	2.028,72	1,90 %
5.1	2344	ORSE	Preparo de superfície com lixamento de paredes e tetos	m²	37,66	3,34	4,15	156,28	0,15 %
Local			Descrição					Fórmula	Quantidade
			IDEM 1.1		37,66				37,6600000
5.2	88496	SINAPI	EMASSAMENTO COM MASSA LÁTEX, APLICAÇÃO EM TETO, DUAS DEMÃOS, LIXAMENTO MANUAL. AF_04/2023	m²	37,66	26,20	32,62	1.228,46	1,15 %
Local			Descrição					Fórmula	Quantidade
			IDEM 1.1		37,66				37,6600000
5.3	88488	SINAPI	PINTURA LÁTEX ACRÍLICA PREMIUM, APLICAÇÃO MANUAL EM TETO, DUAS DEMÃOS. AF_04/2023	m²	37,66	13,74	17,10	643,98	0,60 %

PREFEITURA MUNICIPAL DE JURU
CNPJ: 08.888.950/0001-41

Local	Descrição	Fórmula	Quantidade
	IDEM 1.1	37,66	37,6600000
6	ESQUADRIAS E DIVISORIAS	1	44.420,52 44.420,52 41,53 %
6.1	91338 SINAPI PORTA DE ALUMÍNIO DE ABRIR COM LAMBRI, COM GUARNIÇÃO, FIXAÇÃO COM PARAFUSOS - FORNECIMENTO E INSTALAÇÃO. AF_12/2019	m² 11,97 891,40 1.109,97	13.286,34 12,42 %
Local	Descrição	Fórmula	Quantidade
	P1 - PORTA DA ENTRADA * QUANTIDADE	0,90 * 2,10 * 3	5,6700000
	P2 - PORTA WC PCD * QUANTIDADE	0,90 * 1,50 * 2	2,7000000
	P3 - PORTA WC * QUANTIDADE	0,60 * 1,50 * 4	3,6000000
6.2	102253 SINAPI DIVISORIA SANITÁRIA, TIPO CABINE, EM GRANITO CINZA POLIDO, ESP = 3CM, ASSENTADO COM ARGAMASSA COLANTE AC III-E, EXCLUSIVE FERRAGENS. AF_01/2021	m² 21,093 727,87 906,34	19.117,42 17,87 %
Local	Descrição	Fórmula	Quantidade
	DIVISORIA WC1	(2,10-0,9)*1,90	2,2800000
	DIVISORIA MICTORIO * QUANTIDADE	(0,50 * 1,20 * 4)+ (1,10 * 1,50)	4,0500000
	DIVISORIA WC2	((2,10-0,9)*1,90)	2,2800000
	DIVISORIA WC2	((1,10*1,90)*4)+((4,07-2,4)*1,90)	11,5330000
	WC INFANTIL	((1,10*1,90)+(1,80-2,4)*1,90)	0,9500000
6.3	86947 SINAPI BANCADA MÁRMORE BRANCO, 50 X 60 CM, INCLUSO CUBA DE EMBUTIR OVAL EM LOUÇA BRANCA 35 X 50 CM, VÁLVULA, SIFÃO TIPO GARRAFA E ENGATE FLEXÍVEL 40 CM EM METAL CROMADO E APARELHO MISTURADOR DE MESA, PADRÃO MÉDIO - FORNEC. E INSTALAÇÃO. AF_01/2020	UN 6 1.230,87 1.532,67	9.196,02 8,60 %
Local	Descrição	Fórmula	Quantidade
	QUANTIDADE	6	6,0000000
6.4	102148 SINAPI ESPELHO CRISTAL, ESPESSURA 4 MM, SEM MOLDURA, APARAFUSADO COM BOTÃO DE ROSCA INTERNA, COM ÁREA MAIOR QUE 1,0 M2. AF_01/2021	m² 4,32 524,38 652,95	2.820,74 2,64 %
Local	Descrição	Fórmula	Quantidade
	BANHEIRO WC1 (LARGURA * ALTURA)	2,16 *1,00	2,1600000
	BANHEIRO WC2 (LARGURA * ALTURA)	2,16 * 1,00	2,1600000
			0,0000000

PREFEITURA MUNICIPAL DE JURU
CNPJ: 08.888.950/0001-41

7			LOUÇAS E METAIS		1		8.673,58	8.673,58	8,11 %
7.1	100869	SINAPI	BARRA DE APOIO RETA, EM ACO INOX POLIDO, COMPRIMENTO 90 CM, FIXADA NA PAREDE - FORNECIMENTO E INSTALAÇÃO. AF_01/2020	UN	4	373,78	465,43	1.861,72	1,74 %
Local			Descrição	Fórmula				Quantidade	
			QUANTIDADE		4			4,0000000	
7.2	100866	SINAPI	BARRA DE APOIO RETA, EM ACO INOX POLIDO, COMPRIMENTO 60CM, FIXADA NA PAREDE - FORNECIMENTO E INSTALAÇÃO. AF_01/2020	UN	4	327,95	408,36	1.633,44	1,53 %
Local			Descrição	Fórmula				Quantidade	
			QUANTIDADE		4			4,0000000	
7.3	95470	SINAPI	VASO SANITARIO SIFONADO CONVENCIONAL COM LOUÇA BRANCA, INCLUSO CONJUNTO DE LIGAÇÃO PARA BACIA SANITÁRIA AJUSTÁVEL - FORNECIMENTO E INSTALAÇÃO. AF_01/2020	UN	4	309,50	385,38	1.541,52	1,44 %
Local			Descrição	Fórmula				Quantidade	
			QUANTIDADE		4			4,0000000	
7.4	95472	SINAPI	VASO SANITARIO SIFONADO CONVENCIONAL PARA PCD SEM FURO FRONTAL COM LOUÇA BRANCA SEM ASSENTO, INCLUSO CONJUNTO DE LIGAÇÃO PARA BACIA SANITÁRIA AJUSTÁVEL - FORNECIMENTO E INSTALAÇÃO. AF_01/2020	UN	2	788,22	981,49	1.962,98	1,84 %
Local			Descrição	Fórmula				Quantidade	
			QUANTIDADE		2			2,0000000	
7.5	100850	SINAPI	ASSENTO SANITÁRIO PARA PCD - FORNECIMENTO E INSTALACAO. AF_01/2020	UN	2	4,29	5,34	10,68	0,01 %
Local			Descrição	Fórmula				Quantidade	
			QUANTIDADE		2			2,0000000	

PREFEITURA MUNICIPAL DE JURU
CNPJ: 08.888.950/0001-41

7.6	100849	SINAPI	ASSENTO SANITÁRIO CONVENCIONAL - FORNECIMENTO E INSTALACAO. AF_01/2020	UN	3	46,29	57,64	172,92	0,16 %
Local			Descrição	Fórmula				Quantidade	
			QUANTIDADE	3				3,0000000	
7.7	86942	SINAPI	LAVATÓRIO LOUÇA BRANCA SUSPENSO, 29,5 X 39CM OU EQUIVALENTE, PADRÃO POPULAR, INCLUSO SIFÃO TIPO GARRAFA EM PVC, VÁLVULA E ENGATE FLEXÍVEL 30CM EM PLÁSTICO E TORNEIRA CROMADA DE MESA, PADRÃO POPULAR - FORNECIMENTO E INSTALAÇÃO. AF_01/2020	UN	2	271,19	337,68	675,36	0,63 %
Local			Descrição	Fórmula				Quantidade	
			QUANTIDADE DESTINADO AO BANHEIRO PCD	2				2,0000000	
7.8	100848	SINAPI	VASO SANITÁRIO INFANTIL LOUÇA BRANCA - FORNECIMENTO E INSTALACAO. AF_01/2020	UN	1	560,82	698,33	698,33	0,65 %
7.9	100851	SINAPI	ASSENTO SANITÁRIO INFANTIL - FORNECIMENTO E INSTALACAO. AF_01/2020	UN	1	93,67	116,63	116,63	0,11 %
8			INSTALAÇÃO ELETRICA		1		1.324,72	1.324,72	1,24 %
8.1	91946	SINAPI	SUPORTE PARAFUSADO COM PLACA DE ENCAIXE 4" X 2" MÉDIO (1,30 M DO PISO) PARA PONTO ELÉTRICO - FORNECIMENTO E INSTALAÇÃO. AF_03/2023	UN	3	9,61	11,96	35,88	0,03 %
Local			Descrição	Fórmula				Quantidade	
			CONFORME PROJ ELETRICO	3				3,0000000	
8.2	91981	SINAPI	INTERRUPTOR BIPOLAR (1 MÓDULO), 10A/250V, INCLUINDO SUPORTE E PLACA - FORNECIMENTO E INSTALAÇÃO. AF_03/2023	UN	3	43,44	54,09	162,27	0,15 %
Local			Descrição	Fórmula				Quantidade	
			CONFORME PROJ ELETRICO	3				3,0000000	
8.3	100910	SINAPI	LUMINÁRIA TIPO CALHA, DE SOBREPOR, COM 2 LÂMPADAS TUBULARES LED DE 18 W, SEM REATOR - FORNECIMENTO E INSTALAÇÃO. AF_09/2024	UN	7	32,54	40,51	283,57	0,27 %
Local			Descrição	Fórmula				Quantidade	
			CONFORME PROJ ELETRICO	7				7,0000000	
8.4	91926	SINAPI	CABO DE COBRE FLEXÍVEL ISOLADO, 2,5 MM², ANTI-CHAMA 450/750 V, PARA CIRCUITOS TERMINAIS - FORNECIMENTO E INSTALAÇÃO. AF_03/2023	M	150	4,52	5,62	843,00	0,79 %
Local			Descrição	Fórmula				Quantidade	
			CONFORME PROJ ELETRICO	150				150,0000000	

PREFEITURA MUNICIPAL DE JURU
CNPJ: 08.888.950/0001-41

9			DIVERSOS		1		2.063,01	2.063,01	1,93 %
9.1	2450	ORSE	Limpeza geral	m²	37,66	2,43	3,02	113,73	0,11 %
Local			Descrição		Fórmula				Quantidade
			Idem 1.1		37,66				37,6600000
9.2	96113	SINAPI	FORRO EM PLACAS DE GESSO, PARA AMBIENTES COMERCIAIS. AF_08/2023_PS	m²	37,66	41,57	51,76	1.949,28	1,82 %
Local			Descrição		Fórmula				Quantidade
			Idem 1.1		37,66				37,6600000
					Total sem BDI				85.912,62
					Total do BDI				21.058,63
					Total Geral				106.971,25

Jefferson Cordeiro de Moraes
CREA - 1616725648
Eng Civil / Tec Agrimensura

COMPOSIÇÃO DO B.D.I. COM CPRB

REFEORMA BANHEIROS PUBLICOS

CÁLCULO DE BDI		Construção de Edifícios			Rodovias e Ferrovias - Infra Urbana, praças, calçadas, etc.			Abastecimento de Água, Coleta de Esgoto			Fornecimento de materiais e equipamentos			Construção e Manutenção de Estações e Redes de Distribuição de Energia Elétrica			Portuárias, Marítimas e Fluviais			
Item componente do BDI	% Informado	1ºQ	Médio	3º Q	1ºQ	Médio	3º Q	1ºQ	Médio	3º Q	1ºQ	Médio	3º Q	1ºQ	Médio	3º Q	1ºQ	Médio	3º Q	
Administração Central (AC)	3,00	3,00	4,00	5,50	3,80	4,01	4,67	3,43	4,93	6,71	1,50	3,45	4,49	5,29	5,92	7,93	4,00	5,52	7,85	
Seguro (S) e Garantia (G)	0,80	0,80	0,80	1,00	0,32	0,40	0,74	0,28	0,49	0,75	0,30	0,48	0,82	0,25	0,51	0,56	0,81	1,22	1,99	
Risco (R)	0,97	0,97	1,27	1,27	0,50	0,56	0,97	1,00	1,39	1,74	0,56	0,85	0,89	1,00	1,48	1,97	1,46	2,32	3,16	
Despesas Financeiras (DF)	0,59	0,59	1,23	1,39	1,02	1,11	1,21	0,94	0,99	1,17	0,85	0,85	1,11	1,01	1,07	1,11	0,94	1,02	1,33	
Lucro (L)	6,16	6,16	7,40	8,96	6,64	7,30	8,69	6,74	8,04	9,40	3,50	5,11	6,22	8,00	8,31	9,51	7,14	8,40	10,43	
Impostos (I) - PIS, COFINS, ISSQN	10,15	Conforme Legislação Específica																		

Observações

- Preencher apenas a coluna % Informado (Coluna B)
- Os Tributos normalmente aplicáveis são: PIS (0,65%), COFINS (3,00%), ISS (2,00% conforme o município) e CPRB (4,50 %)
- O cálculo do BDI se baseia na fórmula abaixo utilizada pelo Acórdão 2622/13 do TCU,

$$\text{B.D.I} = 24,52\%$$

Fórmula Utilizada:

$$BDI = \left\{ \left[\frac{(1 + AC + G + R) * (1 + DF) * (1 + L)}{1 - I} \right] - 1 \right\} * 100$$

Observações sobre os % informados no cálculo do BDI, neste caso:

Construção de Rodovias e Ferrovias - Infra Urbana, praças, etc.

OS VALORES % INFORMADO ENQUADRAM-SE NOS LIMITES DO ACÓRDÃO 2622/2013-TCU-PLENÁRIO

OS VALORES % INFORMADO DE AC,DF E L ESTÃO NOS VALORES MÁXIMOS DOS LIMITES DO ACÓRDÃO 2622/2013-TCU-PLENÁRIO

OS VALORES % INFORMADO DE S+G E R FORAM CONSIDERADOS ZERADOS OU SEJA, ABAIXO DO MÍNIMO DOS LIMITES DO ACÓRDÃO 2622/2013-TCU-PLENÁRIO

VALORES DE BDI POR TIPO DE OBRA

Tipo de Obra	1ºQ	Médio	3º Q
Construção de Edifícios	20,34	22,12	25,00
Construção de Rodovias e Ferrovias - Infra Urbana, praças, etc.	19,60	20,97	24,23
Rede de Abastecimento de Água, Coleta de Esgotos	20,76	24,18	26,44
Estações e Redes de Distribuição de Energia Elétrica	24,00	25,84	27,86
Obras Portuárias, Marítimas e Fluviais	22,80	27,48	30,95
Fornecimento de Materiais e Equipamentos	11,10	14,02	16,80

Jefferson Cordeiro de Morais

Engenheiro Civil, Técnico Agrimensor e proprietário
Crea 1616725648



Obra
REFEORMA BANHEIROS PUBLICOS

Bancos
SINAPI - 02/2025 - Paraíba
SBC - 03/2025 - Paraíba
ORSE - 01/2025 - Sergipe

B.D.I.
24,52%

Curva ABC de Serviços

Código	Banco	Descrição	Tipo	Und	Quant.	Quant. Equivalente a 30%
102253	SINAPI	DIVISORIA SANITÁRIA, TIPO CABINE, EM GRANITO CINZA POLIDO, ESP = 3CM, ASSENTADO COM ARGAMASSA COLANTE AC III-E, EXCLUSIVE FERRAGENS. AF_01/2021	PARE - PAREDES/PAINEIS	m ²	21,093	6,33
104611	SINAPI	REVESTIMENTO CERÂMICO PARA PAREDES INTERNAS COM PLACAS TIPO ESMALTADA DE DIMENSÕES 60X60 CM APLICADAS NA ALTURA INTEIRA DAS PAREDES. AF_02/2023_PE	REVE - REVESTIMENTO E TRATAMENTO DE SUPERFÍCIES	m ²	117,7	35,31
91338	SINAPI	PORTA DE ALUMÍNIO DE ABRIR COM LAMBRI, COM GUARNIÇÃO, FIXAÇÃO COM PARAFUSOS - FORNECIMENTO E INSTALAÇÃO. AF_12/2019	ESQV - ESQUADRIAS/FERRAGENS/VIDROS	m ²	11,97	3,59
86947	SINAPI	BANCADA MÁRMORE BRANCO, 50 X 60 CM, INCLUSO CUBA DE EMBUTIR OVAL EM LOUÇA BRANCA 35 X 50 CM, VÁLVULA, SIFÃO TIPO GARRAFA E ENGATE FLEXÍVEL 40 CM EM METAL CROMADO E APARELHO MISTURADOR DE MESA, PADRÃO MÉDIO - FORNEC. E INSTALAÇÃO. AF_01/2020	INHI - INSTALAÇÕES HIDROS SANITÁRIAS	UN	6,0	1,80
87532	SINAPI	EMBOÇO, EM ARGAMASSA TRAÇO 1:2:8, PREPARO MANUAL, APLICADO MANUALMENTE EM PAREDES INTERNAS DE AMBIENTES COM ÁREA ENTRE 5M ² E 10M ² , E = 17,5MM, COM TALISCAS. AF_03/2024	REVE - REVESTIMENTO E TRATAMENTO DE SUPERFÍCIES	m ²	117,7	35,31

Jefferson Cordeiro de Moraes
CREA - 1616725648
Eng Civil / Tec Agrimensura



Estado da Paraíba
Prefeitura Municipal de Juru

MEMORIAL DESCRITIVO E ESPECIFICAÇÕES

TÉCNICAS

(Reforma dos banheiros públicos)

Abril
2025



Estado da Paraíba
Prefeitura Municipal de Juru

INFORMAÇÕES PRELIMINARES

O presente memorial tem por objetivo estabelecer critérios, definir tipos de materiais e descrever de forma clara os serviços a serem executados, bem como estabelecer normas para reforma dos banheiros públicos.

Os projetos necessários para a execução do serviço será o projeto arquitetônico, necessários á execução dos serviços da reforma dos banheiros públicos localizados na sede do município e quaisquer dúvidas posteriores deverão ser esclarecidas com a fiscalização.

FONTE DOS PREÇOS

Para o orçamento do Projeto foi utilizado as Composições de Preço do SINAPI Paraíba, com data base de fevereiro de 2025. Em alguns casos específicos, foi utilizado SBC 03/2025, ORSE 10/2024 e SICRO3 1/2025.

NORMAS

São parte integrante deste caderno de encargos, independentemente de transcrição, todas as normas (NBRs) da Associação Brasileira de Normas Técnicas (ABNT).

BDI UTILIZADO

Conforme exposto anteriormente nos orçamentos e na composição de BDI exposto de acordo com Acórdão 2622/2013-TCU-PLENÁRIO, BDI para Serviços 24,52%.

EXECUÇÃO DOS SERVIÇOS

O contratado deverá dar início aos serviços e obras dentro do prazo pré-estabelecido no contrato conforme a data da Ordem de Serviço expedida pela Prefeitura Municipal.



Estado da Paraíba
Prefeitura Municipal de Juru

Os serviços contratados serão executados rigorosamente de acordo com estas Especificações, os desenhos e demais elementos neles referidos.

Serão impugnados pela Fiscalização todos os trabalhos que não satisfaçam às condições contratuais.

Ficará a CONTRATADA obrigada a demolir e a refazer os trabalhos impugnados logo após a oficialização pela Fiscalização, ficando por sua conta exclusiva as despesas decorrentes dessas providências.

A CONTRATADA será responsável pelos danos causados a Prefeitura e a terceiros decorrentes de sua negligência, imperícia e omissão.

Será mantido pela CONTRATADA, perfeito e ininterrupto serviço de vigilância nos recintos de trabalho, cabendo-lhe toda a responsabilidade por quaisquer danos decorrentes de negligência durante a execução das obras, até a entrega definitiva.

A utilização de equipamentos, aparelhos e ferramentas deverá ser apropriada a cada serviço, a critério da Fiscalização e Supervisão.

A CONTRATADA tomará todas as precauções e cuidados no sentido de garantir inteiramente a estabilidade de prédios vizinhos, canalizações e redes que possam ser atingidas, pavimentações das áreas adjacentes e outras propriedades de terceiros, e ainda a segurança de operários e transeuntes durante a execução de todas as etapas da obra

MATERIAIS

Todo material a ser empregado na obra será de primeira qualidade e suas especificações deverão ser respeitadas. Quaisquer modificações deverão ser autorizadas pela fiscalização.

Caso julgue necessário, a Fiscalização e Supervisão poderão solicitar a apresentação de certificados de ensaios relativos a materiais a serem utilizados e o fornecimento de amostras dos mesmos.

Os materiais adquiridos deverão ser estocados de forma a assegurar a conservação de suas características e qualidades para emprego nas obras, bem como a facilitar sua inspeção. Quando se fizer necessário, os materiais serão estocados sobre plataformas de superfícies limpas e adequadas para tal fim, ou ainda em depósitos resguardados das intempéries.



Estado da Paraíba
Prefeitura Municipal de Juru

De um modo geral, serão válidas todas as instruções, especificações e normas oficiais no que se refere à recepção, transporte, manipulação, emprego e estocagem dos materiais a serem utilizados nas diferentes obras.

Todos os materiais, salvo disposto em contrário nas Especificações Técnicas, serão fornecidos pela CONTRATADA.

MÃO DE OBRA

A CONTRATADA manterá na obra engenheiros, mestres, operários e funcionários administrativos em número e especialização compatíveis com a natureza dos serviços, bem como materiais em quantidade suficiente para a execução dos trabalhos.

Todo pessoal da CONTRATADA deverá possuir habilitação e experiência para executar, adequadamente, os serviços que lhes forem atribuídos.

Qualquer empregado da CONTRATADA ou de qualquer subcontratada que, na opinião da Fiscalização, não executar o seu trabalho de maneira correta e adequada, ou seja, desrespeitoso, temperamental, desordenado ou indesejável por outros motivos, deverá, mediante solicitação por escrito da Fiscalização, ser afastado imediatamente pela CONTRATADA.

ASSISTÊNCIA TÉCNICA E ADMINISTRATIVA

Para perfeita execução e completo acabamento das obras e serviços, o Contratado se obriga, sob as responsabilidades legais vigentes, a prestar toda assistência técnica e administrativa necessária ao andamento conveniente dos trabalhos.

DESPESAS INDIRETAS E ENCARGOS SOCIAIS

Ficará a cargo da contratada, para execução dos serviços toda a despesa referente à mão-de-obra, material, transporte, leis sociais, licenças, enfim multas e taxas de qualquer natureza que incidam sobre a obra.



Estado da Paraíba
Prefeitura Municipal de Juru

A obra deverá ser registrada obrigatoriamente no CREA-PB em até cinco (05) dias úteis a partir da expedição da ordem de serviço pela Prefeitura Municipal devendo ser apresentadas a Prefeitura cópias da ART, devidamente protocolada no CREA-PB e Comprovante de Pagamento da mesma.

CONDIÇÕES DE TRABALHO E SEGURANÇA DA OBRA

Caberá ao construtor o cumprimento das disposições no tocante ao emprego de equipamentos de “segurança” dos operários e sistemas de proteção das máquinas instaladas no canteiro de obras. Deverão ser utilizados capacetes, cintos de segurança luvas, máscaras, etc., quando necessários, como elementos de proteção dos operários. As máquinas deverão conter dispositivos de proteção tais como: chaves apropriadas, disjuntores, fusíveis, etc.

Deverá ainda, ser atentado para tudo o que reza as normas de regulamentação “NR18” da Legislação, em vigor, condições e Meio Ambiente do Trabalho na Indústria da Construção Civil.

Em caso de acidentes no canteiro de trabalho, a CONTRATADA deverá:

- Prestar todo e qualquer socorro imediato às vítimas;
- Paralisar imediatamente as obras nas suas circunvizinhanças, a fim de evitar a possibilidade de mudanças das circunstâncias relacionadas com o acidente;
- Solicitar imediatamente o comparecimento da FISCALIZAÇÃO no lugar da ocorrência, relatando o fato.

A CONTRATADA é a única responsável pela segurança, guarda e conservação de todos os materiais, equipamentos, ferramentas e utensílios e, ainda, pela proteção destes e das instalações da obra.

A CONTRATADA deverá manter livre o acesso aos equipamentos contra incêndios e os registros de água situados no canteiro, a fim de poder combater eficientemente o fogo na eventualidade de incêndio, ficando expressamente proibida a queima de qualquer espécie de madeira ou de outro material inflamável no local da obra.

No canteiro de trabalho, a CONTRATADA deverá manter diariamente, durante as 24 horas, um sistema eficiente de vigilância efetuado por número apropriado de homens idôneos,



Estado da Paraíba
Prefeitura Municipal de Juru

devidamente habilitados e uniformizados, munidos de apitos, e eventualmente de armas, com respectivo “porte” concedido pelas autoridades policiais.

ESPECIFICAÇÕES TÉCNICAS

1. SERVIÇOS PRELIMINARES

Nessa etapa serão realizados todos os tipos de demolições com o prazo máximo de até 30 dias, devido as atividades serem pré-requisito para as próximas etapas.

2. ALVENARIA E REVESTIMENTO

Será construído alvenaria de embasamento com bloco estrutural de cerâmica, de 14x19x29cm e argamassa de assentamento com preparo em betoneira. E alvenaria de vedação de blocos cerâmicos furados na horizontal de 9x19x19 cm (espessura 9 cm) e argamassa de assentamento com preparo em betoneira.

Após suas construções deverá ser aplicado chapisco aplicado em alvenaria (sem presença de vãos) e emboço, em argamassa traço 1:2:8, preparo manual, aplicado manualmente em paredes internas de ambientes com área entre 5m² e 10m², e = 17,5mm, com taliscas para o recebimento de revestimento cerâmico para paredes internas com placas tipo esmaltada de dimensões 60x60 cm aplicadas na altura inteira das paredes.

3. PISO

Após a demolição do piso deverá ser aplicado uma lona plástica para evitar patologia futura no contrapiso acústico em argamassa traço 1:4 (cimento e areia), preparo manual, aplicado em áreas secas, acabamento não reforçado, espessura 5cm. E após a cura do contrapiso será aplicado o revestimento cerâmico para piso com placas tipo esmaltada de dimensões 60x60 cm (antiderrapante).



Estado da Paraíba
Prefeitura Municipal de Juru

4. INSTALAÇÕES HIDROSANITARIAS

Destinado a todos os elementos e pontos das instalações hidráulicas e sanitárias conforme especificado em projeto.

5. INSTALAÇÕES ELETRICAS

As instalações elétricas deverão satisfazer as prescrições gerais das normas técnicas e demais locais com jurisdição sobre o assunto. A distribuição dos pontos elétricos deve obedecer ao projeto específico. A rede interna será executada com fio de 2,5mm de marcas comerciais de boa qualidade, com isolante termoplástico, embutidos em eletrodutos flexíveis e rígidos de PVC, embutidos nas paredes ou lajes, até a altura do pé direito. Não será permitida a emenda de fios no interior dos eletrodutos e os condutores só serão aplicados quando do término da rede de eletrodutos e de todos os serviços de construção que possam danificá-los.

Ponto de tomada 3p para ar condicionado até 3000 va, com eletroduto de pvc flexível sanfonado embutido Ø 3/4", incluindo conjunto astop/30a-220v, inclusive aterramento.

Disjuntor bipolar tipo din, corrente nominal de 40a - fornecimento e instalação.

6. PINTURA

Pintura nas em teto sendo utilizado tinta PVA nas ares internas das edificações de boa qualidade e tinta acrílica nas áreas externas das edificações.

7. ESQUADRIAS E DIVISORIAS

Serão utilizadas portas de alumínio do tipo de abrir com lambri, com guarnição, fixação com parafusos. Divisórias sanitárias e bancadas em granito do tipo verde Ubatuba.

8. LOUÇAS E METAIS

Equipamentos necessários para atingir a funcionalidades.



Estado da Paraíba
Prefeitura Municipal de Juru

9. DIVERSOS E CONSIDERAÇÕES FINAIS

Em caso de divergência entre as informações existentes no projeto de arquitetura e memorial descritivo com os presentes na planilha orçamentária, deverão prevalecer as informações da planilha orçamentária.

25 de abril de 2025, Juru-PB

Jefferson Cordeiro Morais

Engenheiro civil e Téc. Agrimensor

CREA 161672564-8



Estado da Paraíba
Prefeitura Municipal de Juru

RELATÓRIO FOTOGRÁFICO

Reforma dos banheiros públicos

Abril
2025



Estado da Paraíba
Prefeitura Municipal de Juru



Figura 01: Banheiros públicos.



Figura 02: Banheiros públicos.



Estado da Paraíba
Prefeitura Municipal de Juru



Figura 03: Banheiros públicos.



Figura 04: Banheiros públicos.



Estado da Paraíba
Prefeitura Municipal de Juru



Figura 05: Banheiros públicos.



Figura 06: Banheiros públicos.



Estado da Paraíba
Prefeitura Municipal de Juru

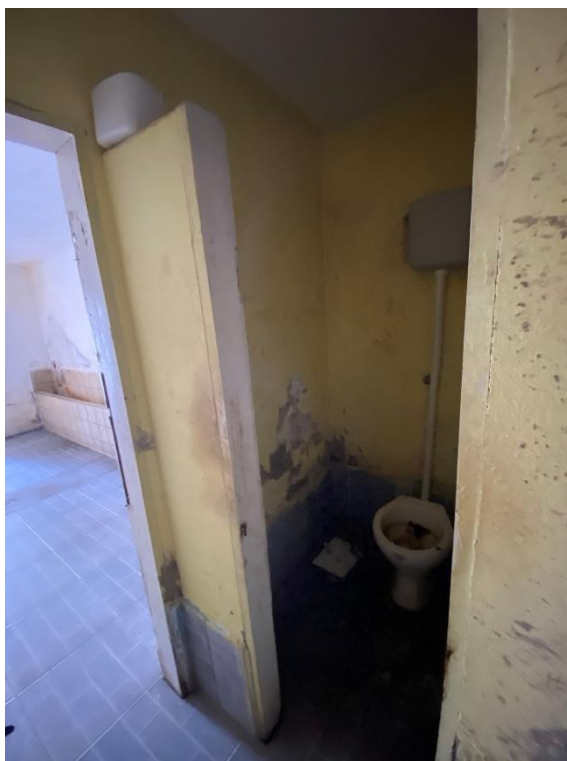

Figura 07: Banheiros públicos.



Figura 08: Banheiros públicos.



Estado da Paraíba
Prefeitura Municipal de Juru



Figura 09: Banheiros públicos.



Figura 010: Banheiros públicos.



Estado da Paraíba
Prefeitura Municipal de Juru



Figura 011: Banheiros públicos.



Figura 012: Banheiros públicos.



Estado da Paraíba
Prefeitura Municipal de Juru



Figura 013: Banheiros públicos.

Jefferson Cordeiro Morais
Engenheiro civil e Téc. Agrimensor
CREA 161672564-8

25 de abril de 2025, Juru - PB